

# CIUDAD DE MENLO PARK



## TALLER COMMUNITARIO #3: EQUIDAD DE VIVIENDA, SEGURIDAD Y JUSTICIA AMBIENTAL

26 de Agosto de 2021



**¡BIENVENIDOS AL  
TALLER COMUNITARIO  
CON LA  
CIUDAD DE MENLO  
PARK Y M-GROUP!  
ESTA ES UNA  
PRESENTACIÓN BILINGÜE**

**WELCOME TO THE  
COMMUNITY  
WORKSHOP WITH  
THE CITY OF MENLO  
PARK AND M-GROUP!  
THIS IS A BILINGUAL  
PRESENTATION**

**HOUSING  
ELEMENT**

Help us shape  
THE FUTURE  
of Menlo Park!





## PASO 1

Para activar la traducción debes buscar el símbolo del mundo en la parte inferior derecha de tu barra de control (INTERPRETACIÓN) y dale click.

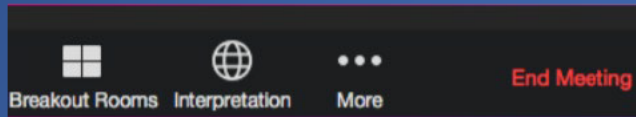

## PASO 2

Escoge tu idioma de preferencia

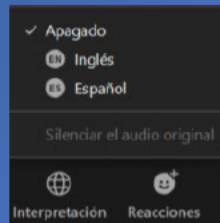

Si has ingresado desde el celular debes:

Busca el símbolo de tres puntos en la parte inferior de tu dispositivo y luego buscar el símbolo del mundo y dale click.

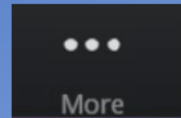

## STEP 1

To activate the translation you must find the world symbol at the bottom right of your control bar (INTERPRETATION) and click.

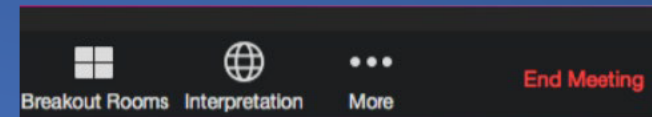

## STEP 2

Choose your preferred language.

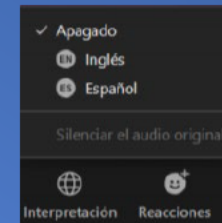

If you have entered from your phone you must:

Look for the three-point symbol at the bottom of your device and then look for the world symbol and click.

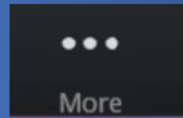



- **Contexto de Planificación**
- **Elemento de Vivienda**
- **Equidad de Vivienda**
- **La Seguridad**
- **La Justicia Ambiental**
- **Preguntas Para la Comunidad**
- **Comentario**



# CONTEXTO DE PLANIFICACIÓN

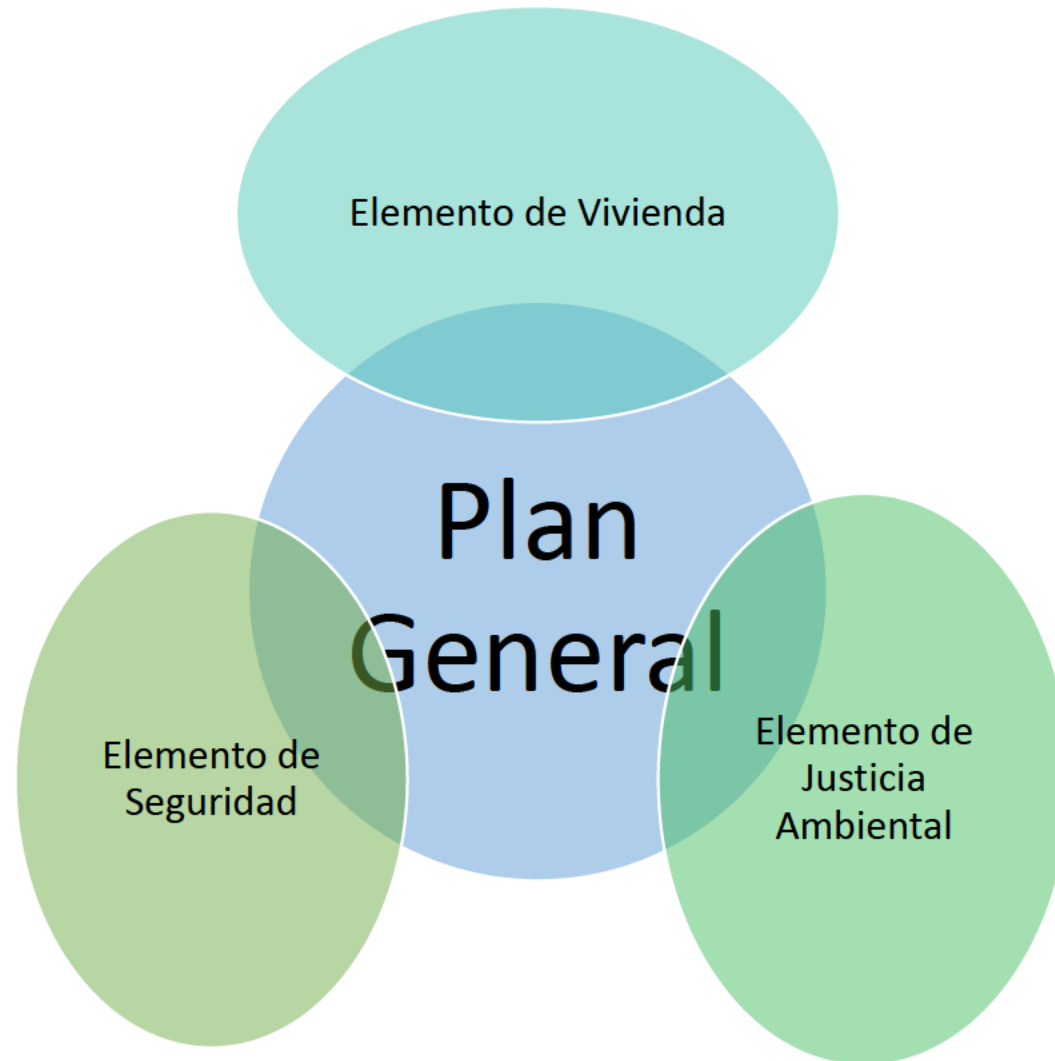



# ELEMENTO DE VIVIENDA





# ELEMENTO DE VIVIENDA



Plan por mandato estatal para satisfacer las necesidades de Vivienda

-Políticas y programas de vivienda para residentes actuales y futuros



Designa necesidades de vivienda asequible y a precio de mercado, a cumplirse en un ciclo de ocho años



Diseñado para adaptarse a las necesidades locales y al contexto regional.

## EL ELEMENTO DE VIVIENDA

- ✓ Cada ciudad en la región necesita más viviendas, de todos tipos y tamaños.
- ✓ Oportunidad de cada década para forjar el futuro de la vivienda en Menlo Park



# METAS



**Comunidad  
Equilibrada**



**Enfocar en la  
Asequibilidad**



**Justicia  
Social**

## Las necesidades de vivienda se asignan por nivel de asequibilidad:

	5 <sup>to</sup> Ciclo	6 <sup>to</sup> Ciclo
Ingresos Muy Bajos	233	740
Ingresos Bajos	129	426
Ingresos Moderados	143	496
Por Encima de los Ingresos Moderados	150	1,284
<b>Total</b>	<b>655</b>	<b>2,946*</b>

- Se recomienda un buffer adicional del 15-30%:  
*3,388-3,830 unidades*



# PROCESO DE PLANIFICACIÓN



# EL CALENDARIO DE



# CONTEXTO DE PLANIFICACIÓN

- ✓ Comité de Participación y Difusión Comunitaria (CEOC)
- ✓ Reuniones Comunitarias
- ✓ Encuesta a la Comunidad
- ✓ Eventos Emergentes
- ✓ 2 Eventos Emergentes Más el 29 de Agosto
- ✓ Grupos de Enfoque
- ✓ Sitio Web del Proyecto:  
[menlopark.org/housingelement](http://menlopark.org/housingelement)



# EQUIDAD DE VIVIENDA



# MENLO PARK POR ÁREA DE RECURSOS

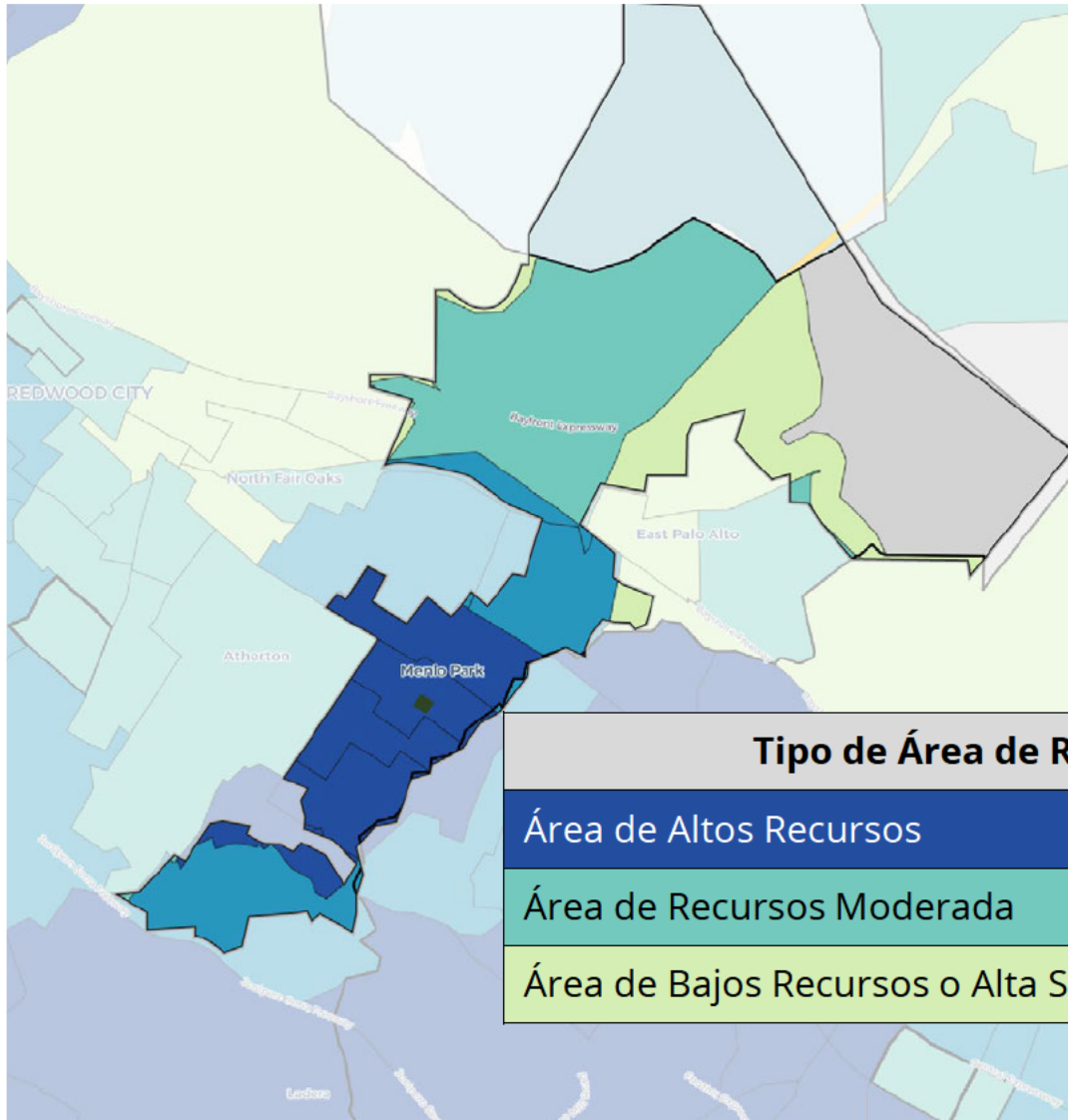

Tipo de Área de Recursos	% de Población
Área de Altos Recursos	80%
Área de Recursos Moderada	17%
Área de Bajos Recursos o Alta Segregación y Pobreza	3%

TCAC/HCD Opportunity Areas (2021)



# RAZA POR ÁREA DE RECURSOS

	Blanco	Negro o Afroamericana	Asiático/ Isleño del Pacífico Americano	Hispano	Raza Múltiple/Otra Raza
Alto	70%	2%	16%	7%	5%
Moderado	11%	16%	14%	56%	3%
Bajo	19%	4%	10%	64%	3%

# EQUIDAD DE VIVIENDA: ASEQUIBILIDAD

## Niveles de Asequibilidad Por Ingreso Medio del Área (AMI)

Una familia de 4 con ingresos medios del condado gana \$ 149,600.

San Mateo County Area Median Income (\$149,600)	Number of Persons in Household							
	1	2	3	4	5	6	7	8
Extremely Low 0-30% of AMI	38,400	43,850	49,350	54,800	59,200	63,600	68,000	72,350
Very Low 31-50% of AMI	63,950	73,100	82,250	91,350	98,700	106,000	113,300	120,600
Low 51-80% of AMI	102,450	117,100	131,750	146,350	158,100	169,800	181,500	193,200
Median (100%)	104,700	119,700	134,650	<b>149,600</b>	161,550	173,550	185,500	197,450
Moderate 81-120% of AMI	125,650	143,600	161,550	179,500	193,850	208,200	222,600	236,950

# EQUIDAD DE VIVIENDA: ASEQUIBILIDAD

Categoría de Ingresos	Ejemplo
Ingresos Extremadamente Bajos	<b>Personas mayores que viven solas con ingresos fijos</b>
Muy bajos Ingresos	<b>Secretaria, Madre soltera con 1 hijo</b>
Ingresos Bajos	<b>Profesora de escuela primaria + postdoctorado con 1 niño</b>
Ingresos Moderados	<b>Trabajador de tecnología, esposa/o que se queda en casa con 2 hijos</b>

*"Bajos ingresos" es el más cercano a la mediana del hogar*



# VIVIENDA JUSTA: SUPERPOBLACIÓN

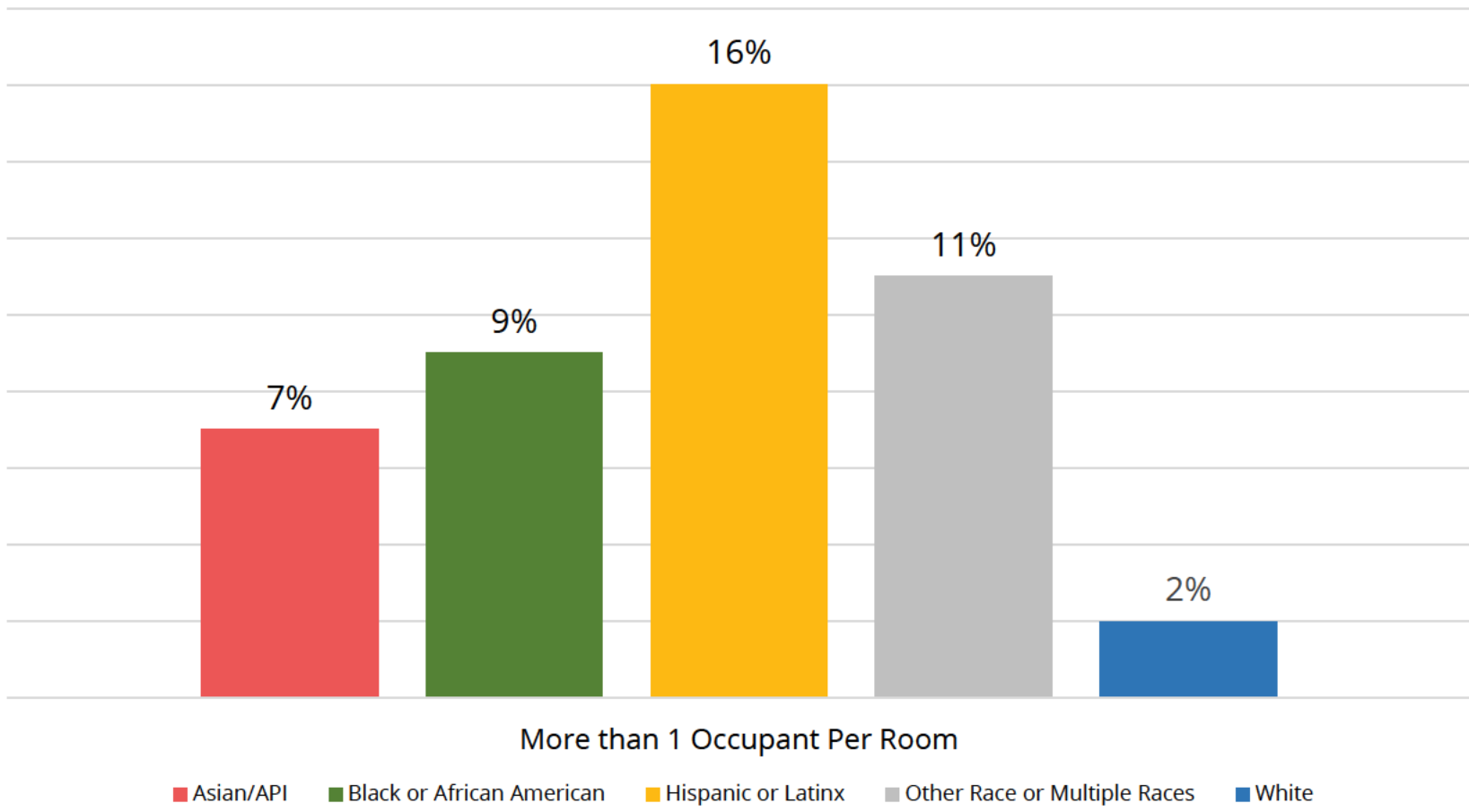

ABAG/MTC Housing Needs Data Report (US Census Data - 2019)

# VIVIENDA JUSTA: SUPERPOBLACIÓN

- Comprar una casa está fuera del alcance de muchas familias trabajadoras y de clase media.

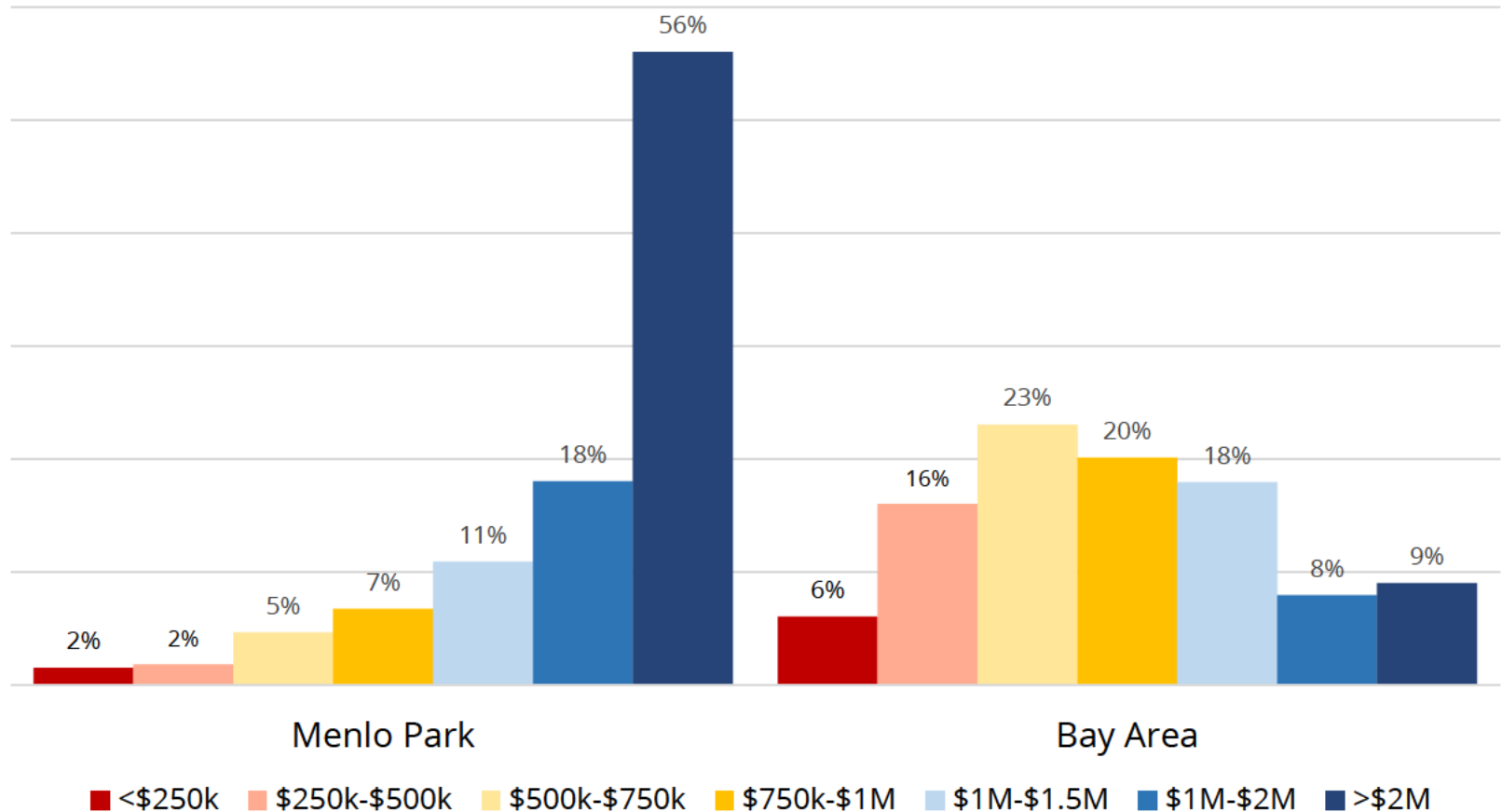

## Cartografía

- Segregación étnica
- El acceso a:
  - Comida
  - Tránsito
  - Parques y Espacios Abiertos
  - Empleo
  - Atención Médica
  - Escuelas



# VIVIENDA JUSTA - SEGREGACIÓN

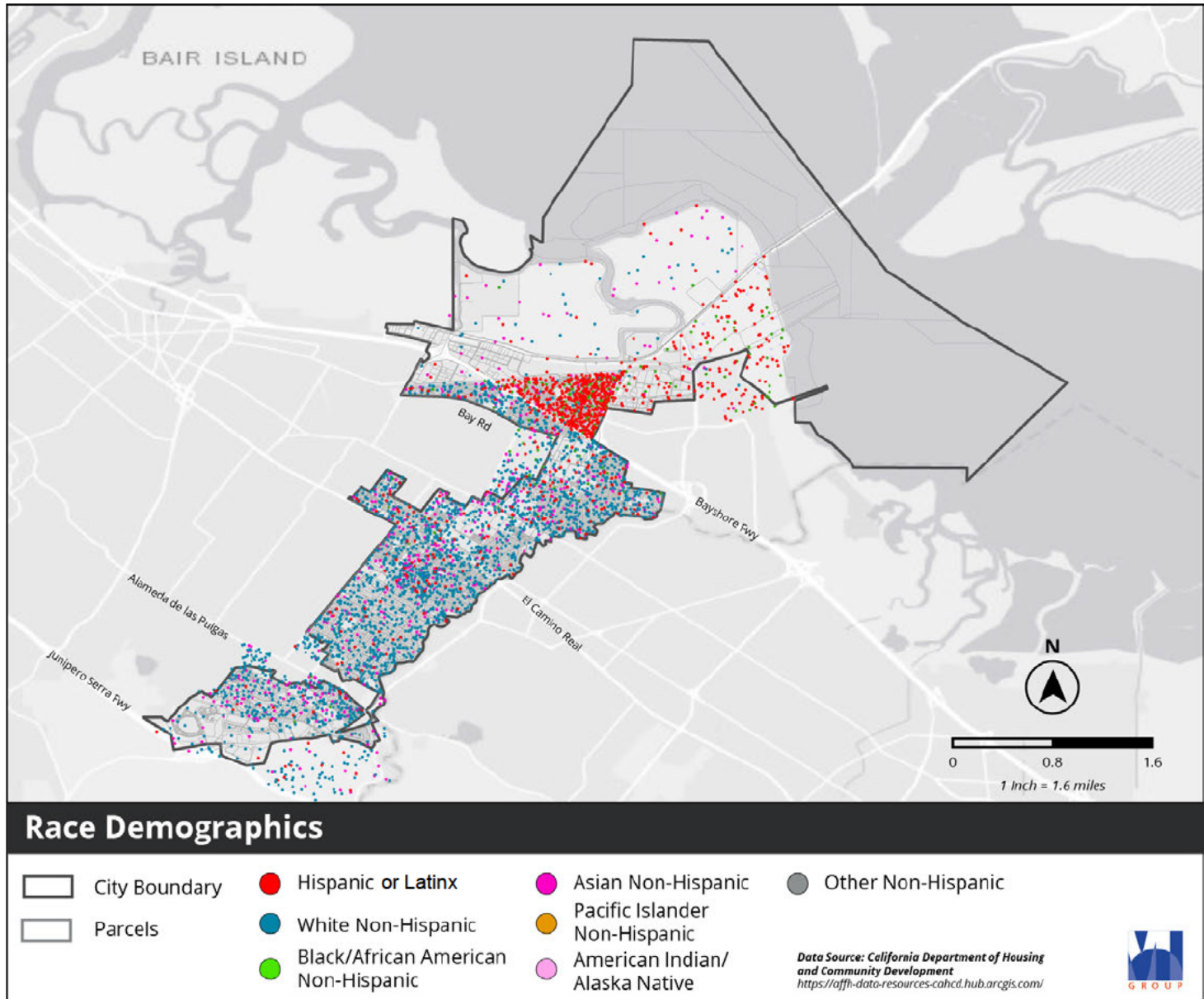

2010 Census

# VIVIENDA JUSTA - ACCESO A ALIMENTOS

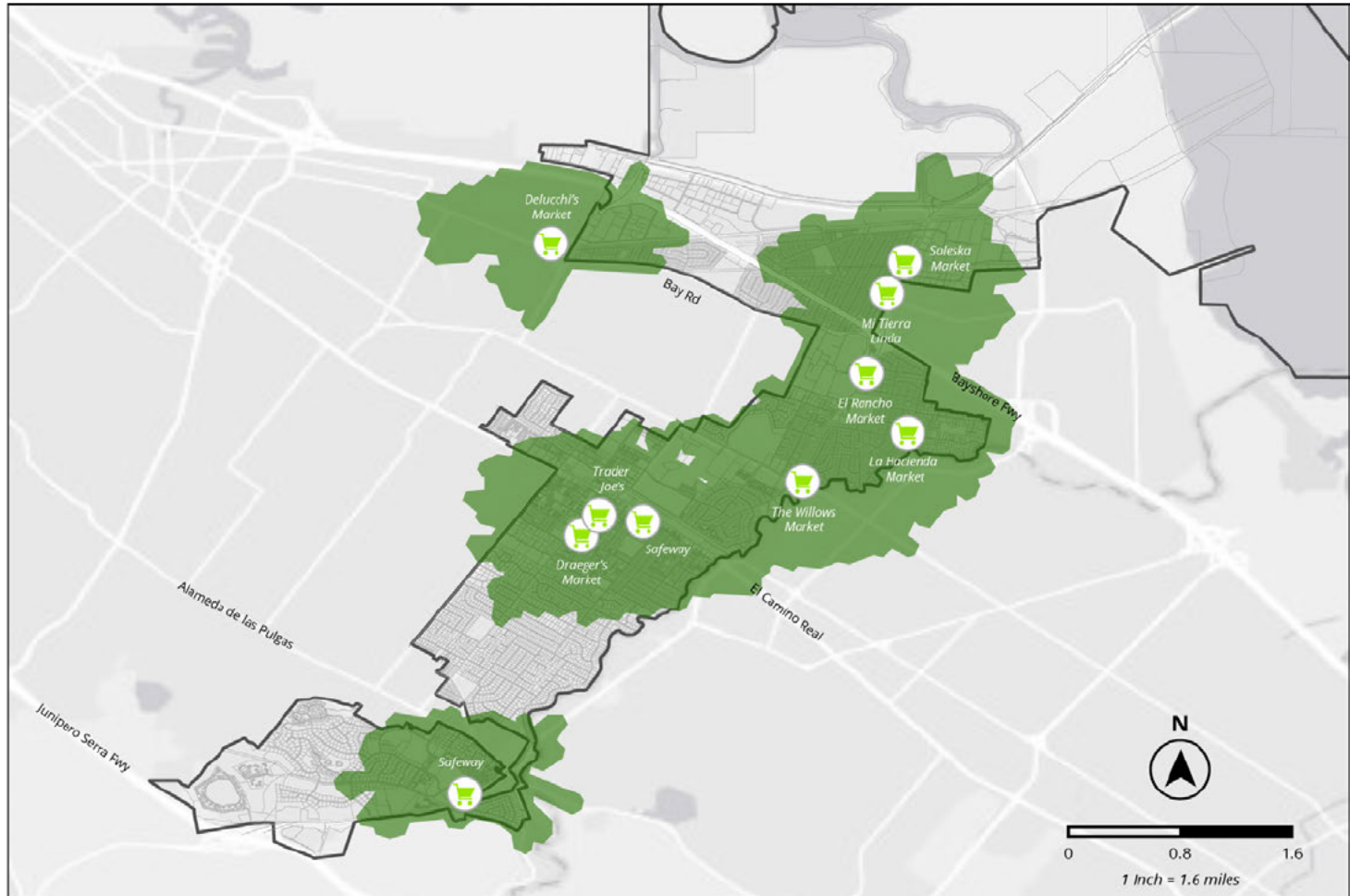

## Food Access

- City Boundary
- Grocery Store
- Parcels
- 15 Minute Walking Distance From Grocery Stores or Markets

*All properties in Menlo Park are within a 15 minute driving distance from grocery stores or markets in the city.*

Data Source: M-Group



# VIVIENDA JUSTA - ACCESO AL TRANSPORTE PÚBLICO

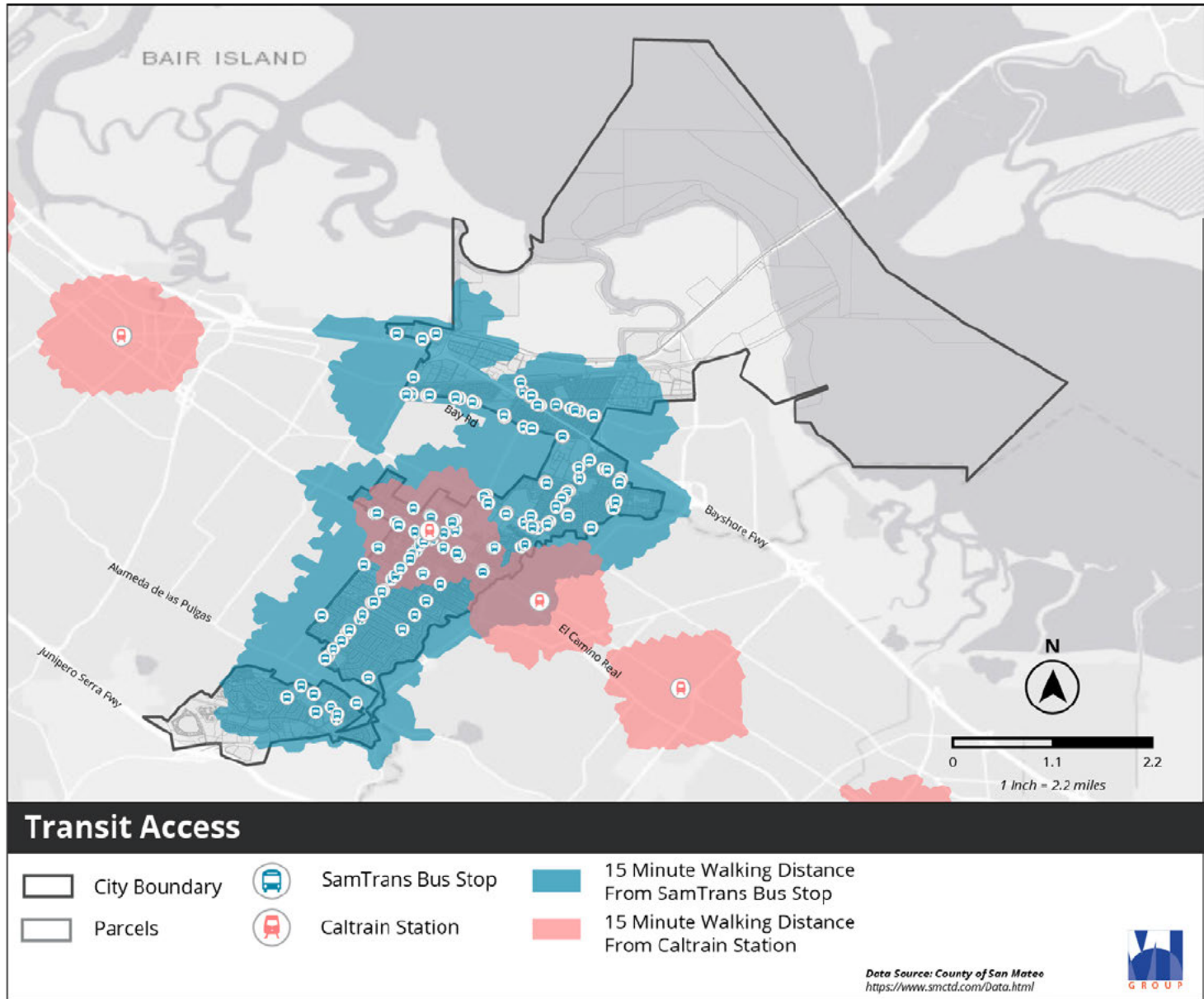



# VIVIENDA JUSTA - ACCESO A PARQUES

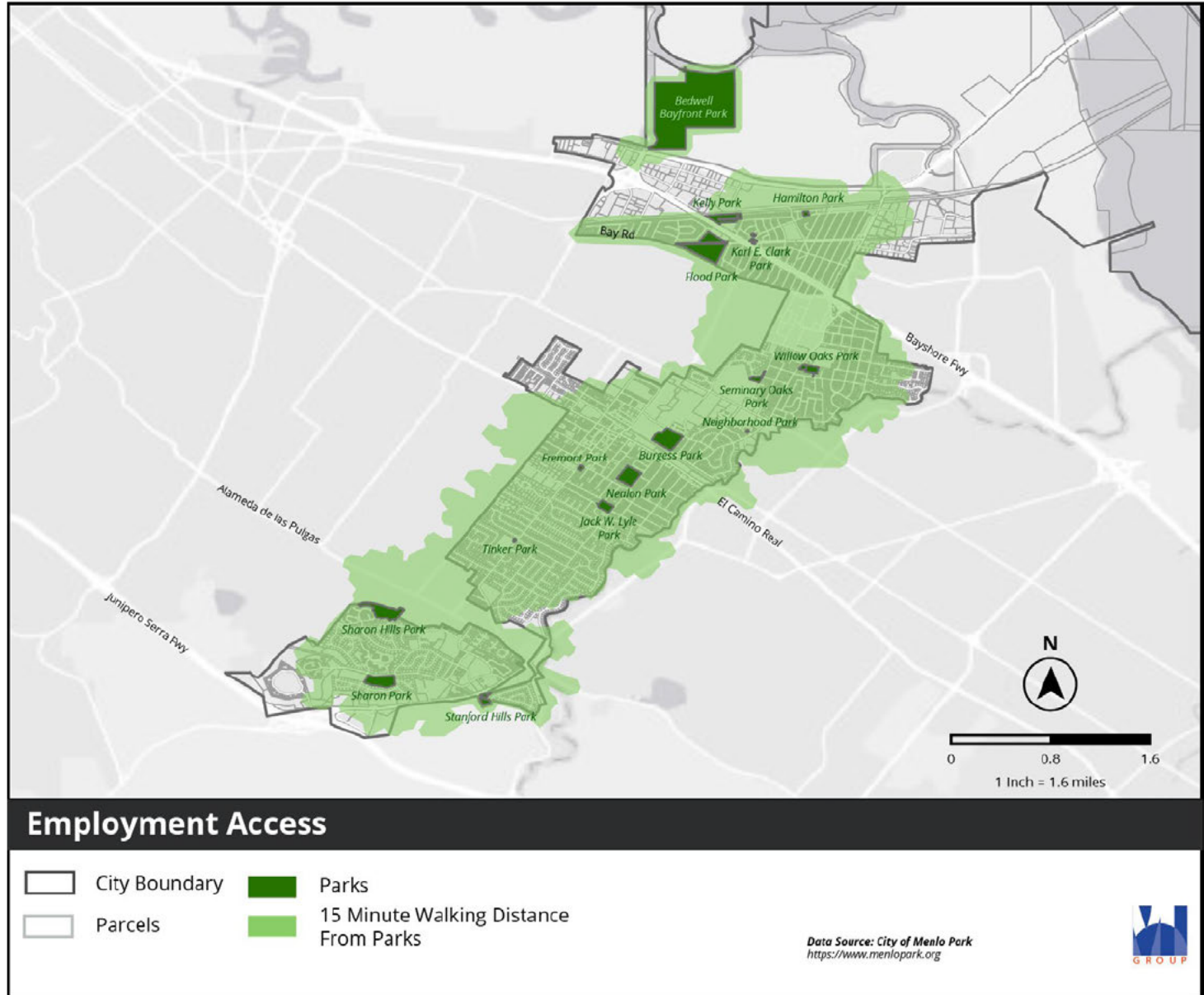



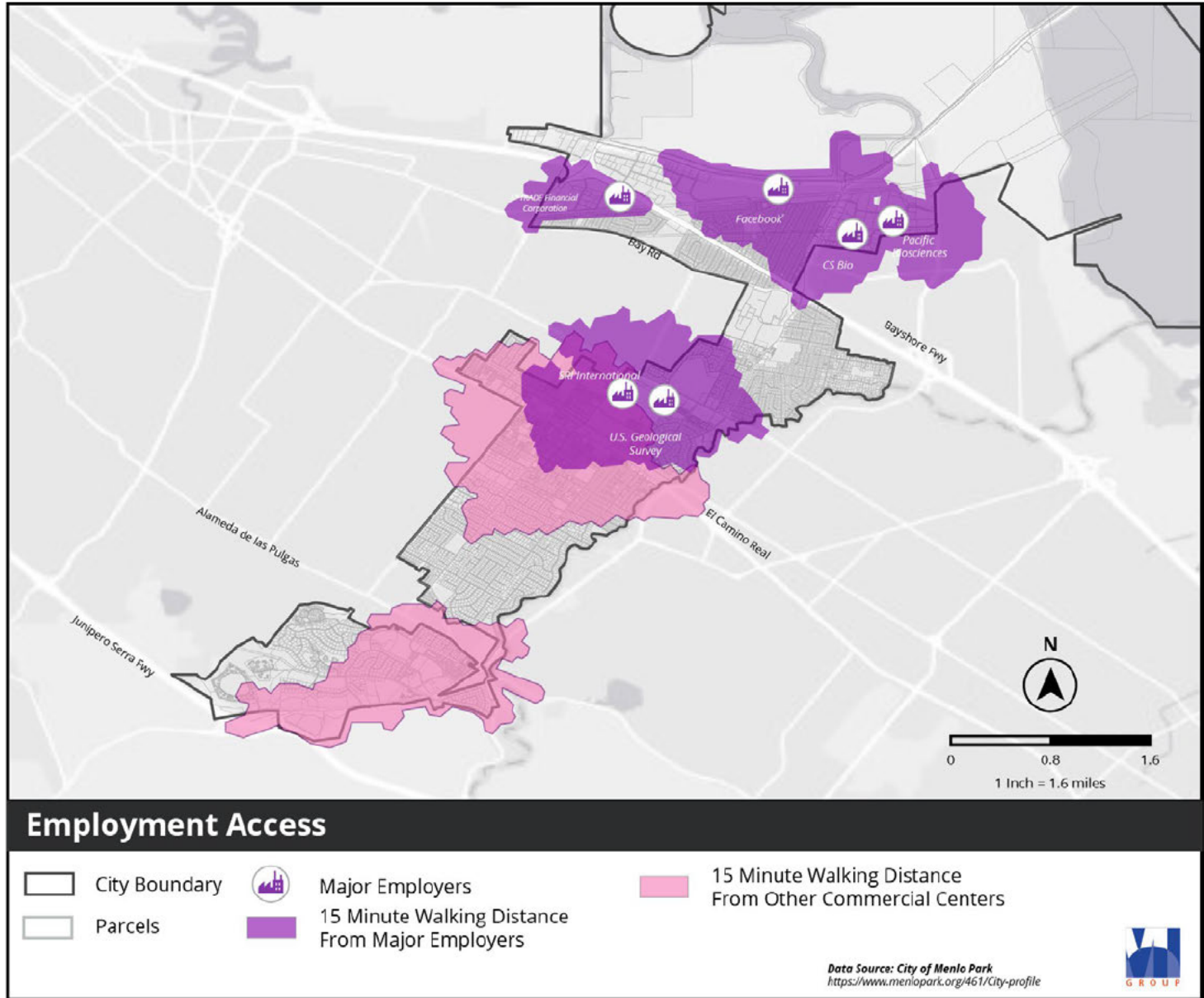

# VIVIENDA JUSTA – ACCESO AL EMPLEO

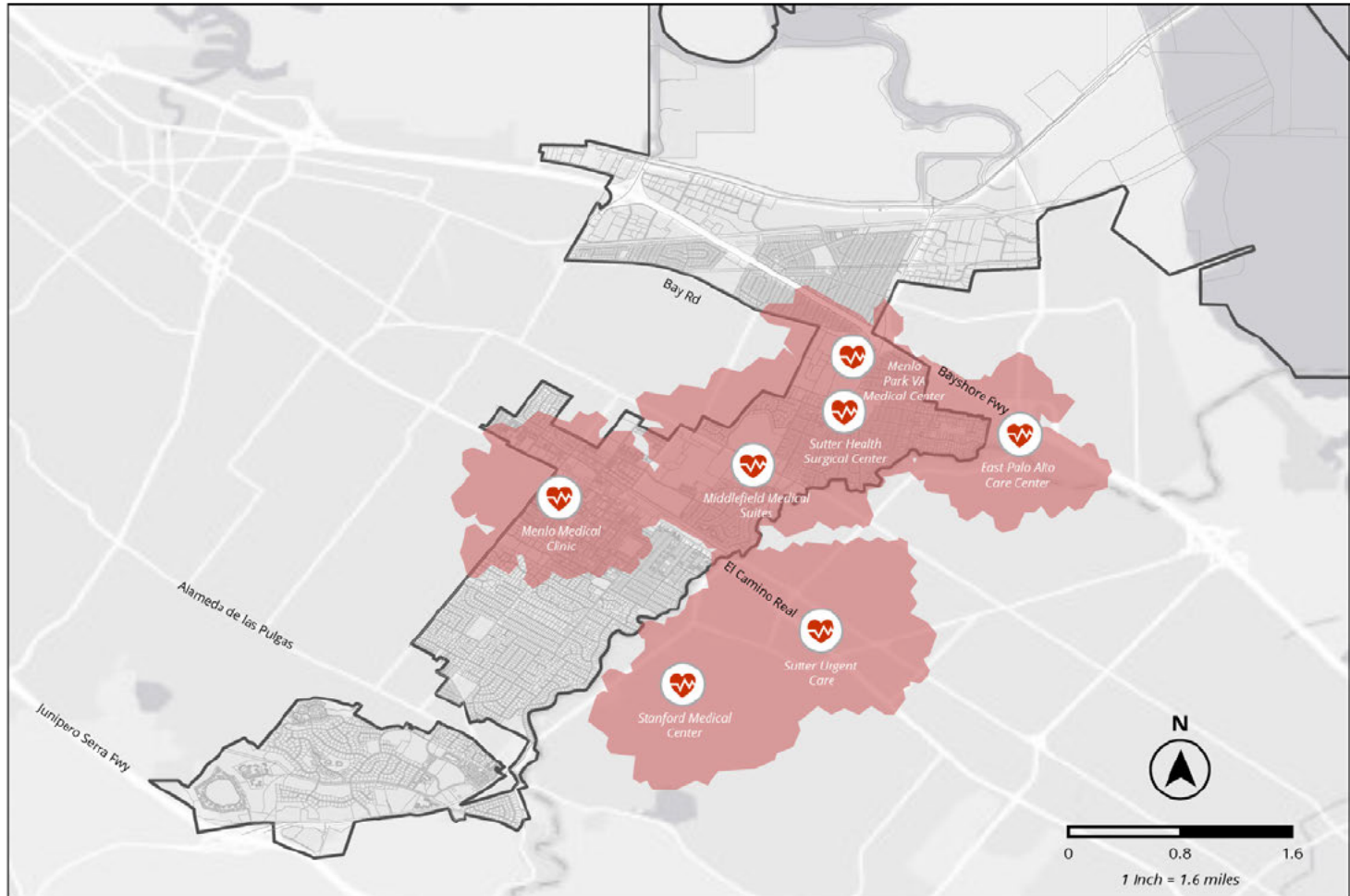

# VIVIENDA JUSTA - ACCESO A LA ATENCIÓN MÉDICA



## Healthcare Access

-  City Boundary
-  Medical Clinic, Urgent Care, or Hospital
-  Parcels
-  15 Minute Walking Distance From Medical Clinics, Urgent Care, or Hospital Facilities

*All properties in Menlo Park are within a 15 minute driving distance from healthcare facilities in the city, as well as Stanford Medical Center, Sutter Urgent Care, and East Palo Alto Care Center.*

Data Source: M-Group



# VIVIENDA JUSTA - ACCESO ESCOLAR

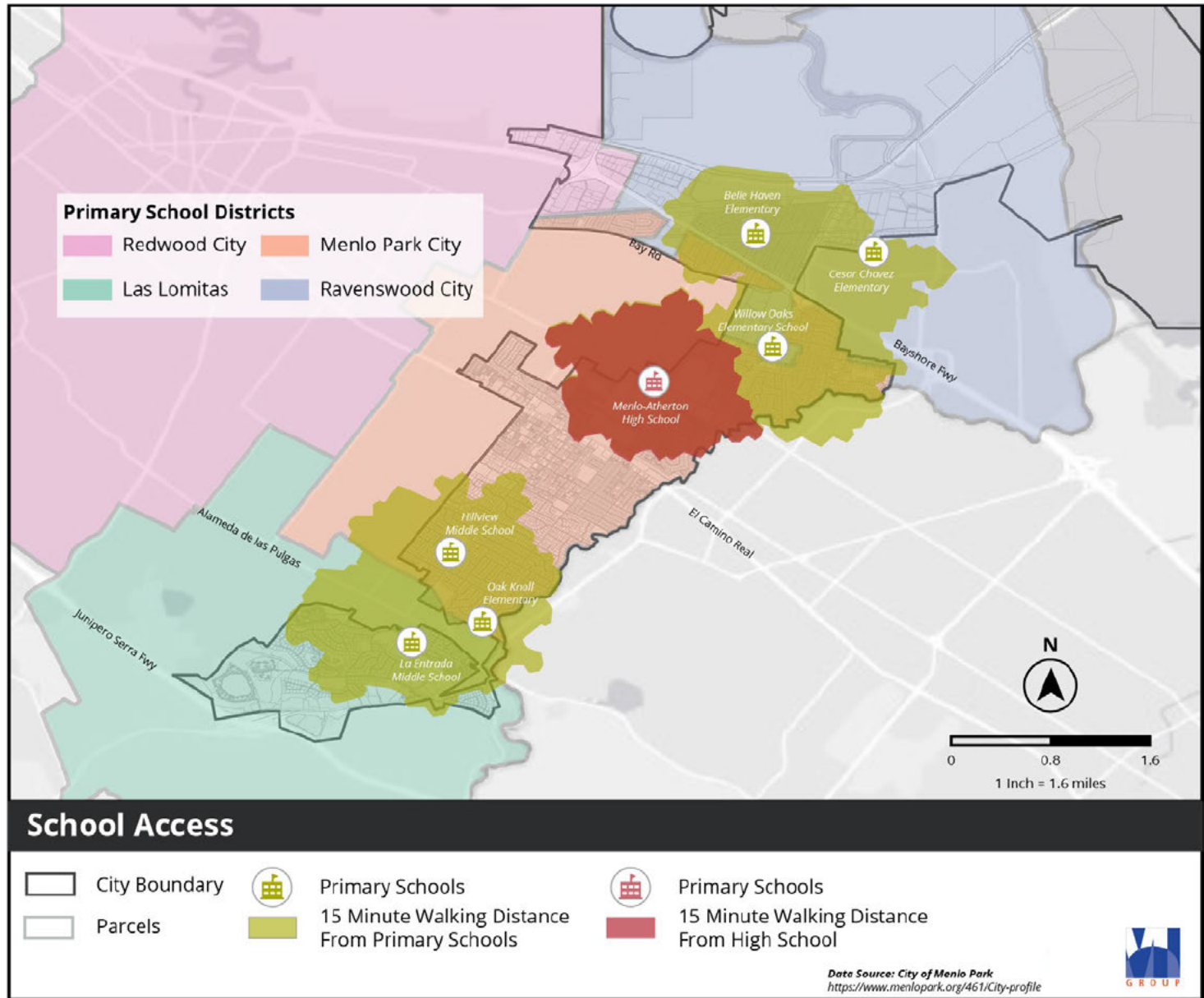



# ENCUESTA EN VIVO



*¿Qué problema de equidad de vivienda en Menlo Park le preocupa más?*

**SELECCIONE UNO**

- a) Superpoblación
- b) barrios segregados
- c) No hay suficientes viviendas en general
- d) No hay suficiente variedad de tipos de viviendas
- e) Otro

***¿Qué debería  
priorizar la  
ciudad para  
mejorar la  
equidad en la  
vivienda?***

**SELECCIONE UNO**

- a) Permitir una combinación de tipos de viviendas en toda la ciudad.
- b) Mejorar los recursos (parques, tránsito y acceso a alimentos) en vecindarios de bajos recursos.
- c) Permitir viviendas más asequibles en vecindarios de altos recursos.
- d) Todo lo anterior
- e) Ninguna de las anteriores

***Pregunta 2 de 8***

# ELEMENTO DE SEGURIDAD





# EL PROPÓSITO

---

**El Elemento de seguridad deberá proporcionar la “protección de la comunidad de cualquier riesgo irrazonable asociado con los efectos de...**peligros sísmicos; inundación; e incendios forestales y urbanos.**”**

*(Código de Gobierno 65302 (g))*

# COMPONENTES DEL ELEMENTO DE SEGURIDAD



Fuego Salvaje + Humo



Aumento del Nivel del Mar + Inundaciones



Riesgos Sísmicos



Materiales Peligrosos



Respuesta de Emergencia



Adaptación al Cambio Climático + Otras Amenazas

## Proyecto de ley del Senado 379

- Revise y actualice el elemento de seguridad al mismo tiempo que la actualización del elemento de vivienda
- Debe abordar las estrategias de adaptación y resiliencia climática.



# ADAPTACIÓN Y RESILIENCIA

---

- Abordar los impactos del cambio climático a los que la ciudad es más vulnerable.
- Ampliar la capacidad de la ciudad y la comunidad para prepararse y responder a los eventos climáticos.



# RIESGO DE INCENDIOS FORESTALES

**Zona de gravedad de peligro de incendio (FHSZ):** áreas con alto riesgo de peligro de incendio según lo determine el estado

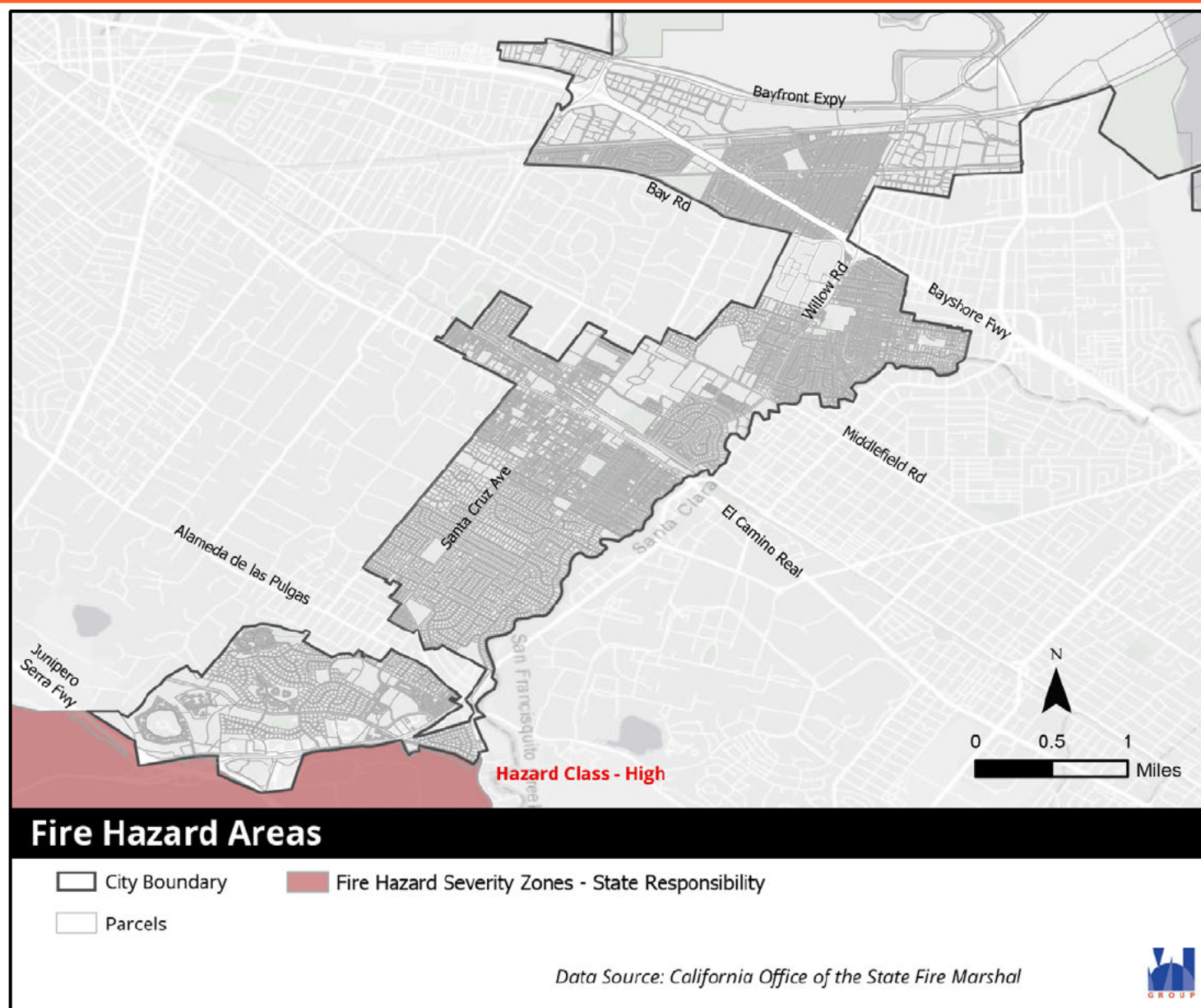



# HUMO / MALA CALIDAD DEL AIRE

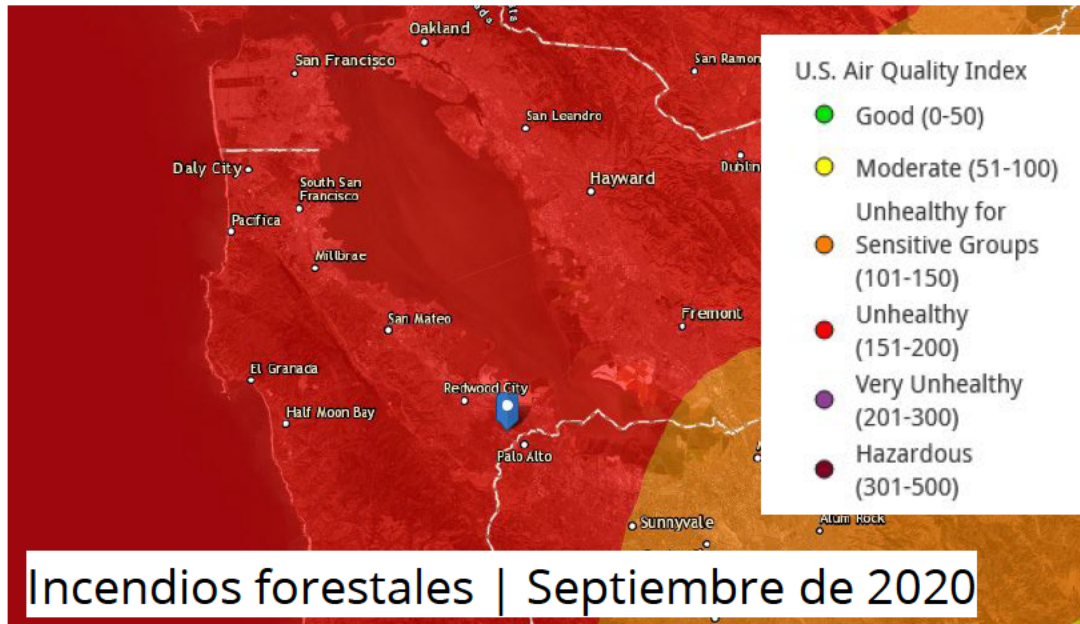

## Poblaciones Más Vulnerables



Personas con Afecciones Médicas Preexistentes



Trabajadores al Aire Libre



Personas sin Hogar



Comunidades de Color de Bajos Ingresos



Adultos Mayores

# CALOR EXTREMO

93.6°F

Umbral de día de calor extremo en Menlo Park

11 DIAS

Número de días de calor extremo proyectados para 2050

+3.3°F

Aumento promedio de la temperatura para 2050

\* Datos de Cal-Adapt y la 4ta Evaluación del Clima de California

## Impactos Locales

- Mayor riesgo de enfermedades relacionadas con el calor
- Mala calidad del aire
- Mayor riesgo de incendios forestales

## Estaciones de enfriamiento existentes

- Centro Recreativo Familiar Arrillaga
- Biblioteca de Belle Haven
- Biblioteca Principal

## Poblaciones Vulnerables



Trabajadores al Aire Libre



Personas sin Hogar



Comunidades de Color de Bajos Ingresos



Adultos Mayores

# ENCUESTA EN VIVO



**Pregunta 3 de 8**

*Durante los incendios forestales de septiembre de 2020, tuve el conocimiento y los recursos para garantizar mi seguridad y los que me rodean.*

**SELECCIONE UNO**

- a) Totalmente de Acuerdo
- b) De Acuerdo
- c) Desacuerdo
- d) Muy en Desacuerdo



*¿Ha realizado cambios en su estilo de vida debido al clima caluroso y / o con humo?*

**SELECCIONE UNO**

- a) Sí, salgo a la calle estos días con menos frecuencia
- b) Sí, he comprado un filtro de aire y / o aire acondicionado
- c) Sí, salgo menos y he comprado un filtro de aire y / o aire acondicionado
- d) No, no sabía que hay cambios que debería hacer
- e) No, no tengo los recursos para realizar cambios en el estilo de vida

# AUMENTO DEL NIVEL DEL MAR

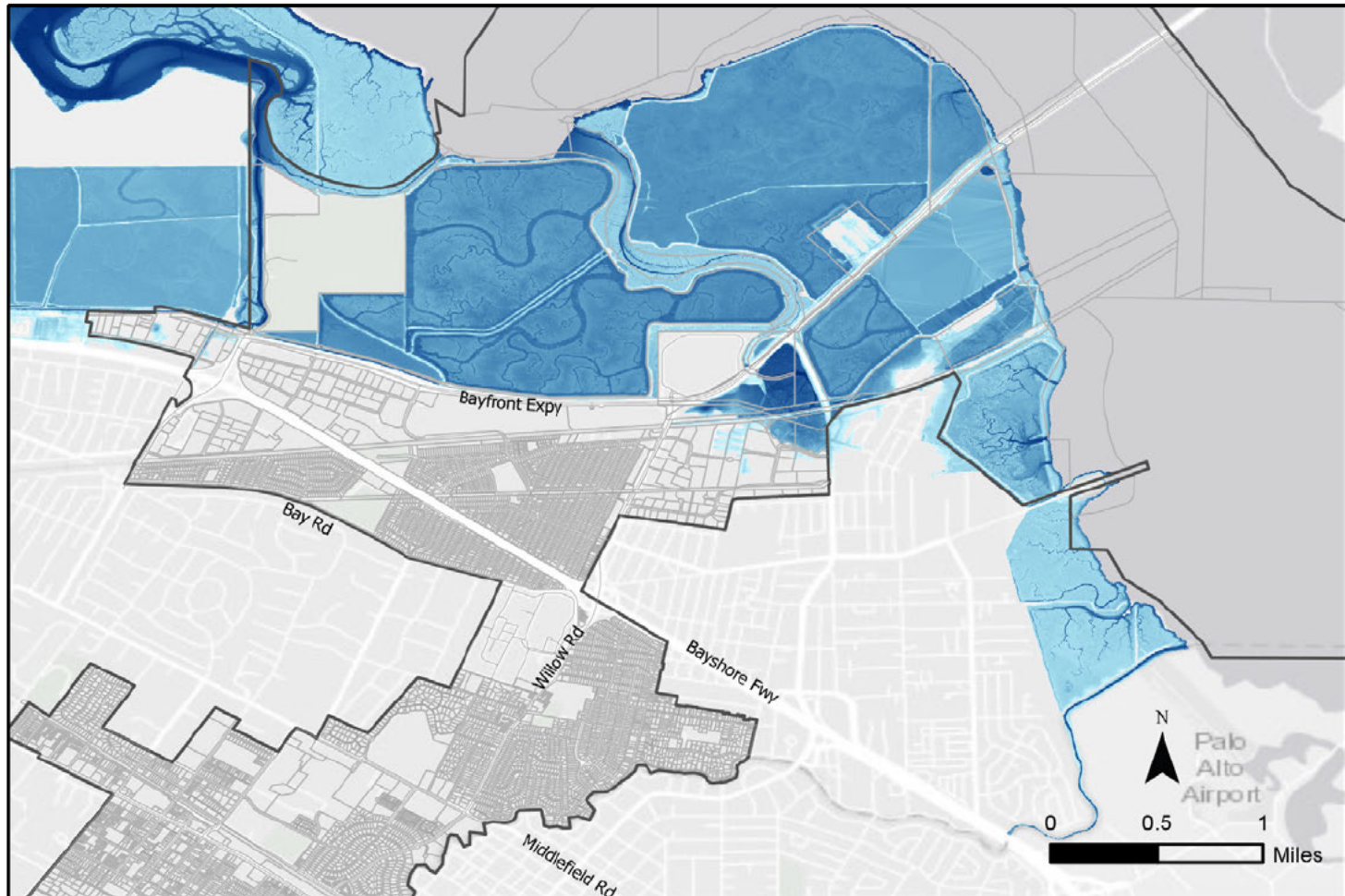

## Sea Level Rise



*This map shows a scenario of a 2-foot sea level rise. The California 4th Climate Assessment projects 2.5 feet in sea level rise by 2100.*

*Data Source: Adapting to Rising Tides*



# ÁREAS DE PELIGRO DE INUNDACIÓN

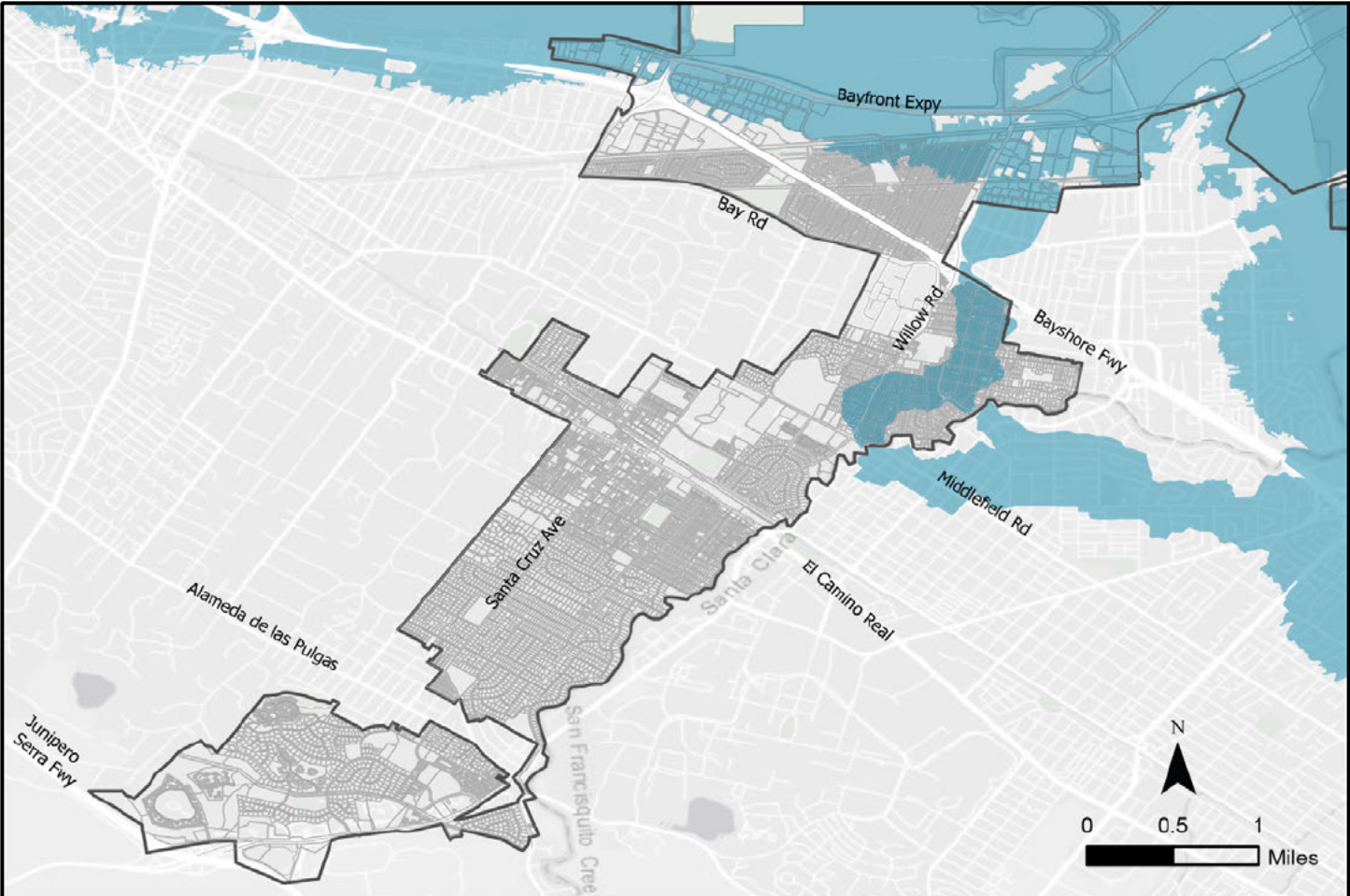

## FEMA Flood Hazard Areas

- City Boundary
- 100-Year Flood Zone
- Parcels

*This map shows flood zones that correspond to the 1 percent annual chance (or 100 year) flood plain.*

*Data Source: FEMA Natural Flood Hazard Layer*





# RIESGOS SÍSMICOS

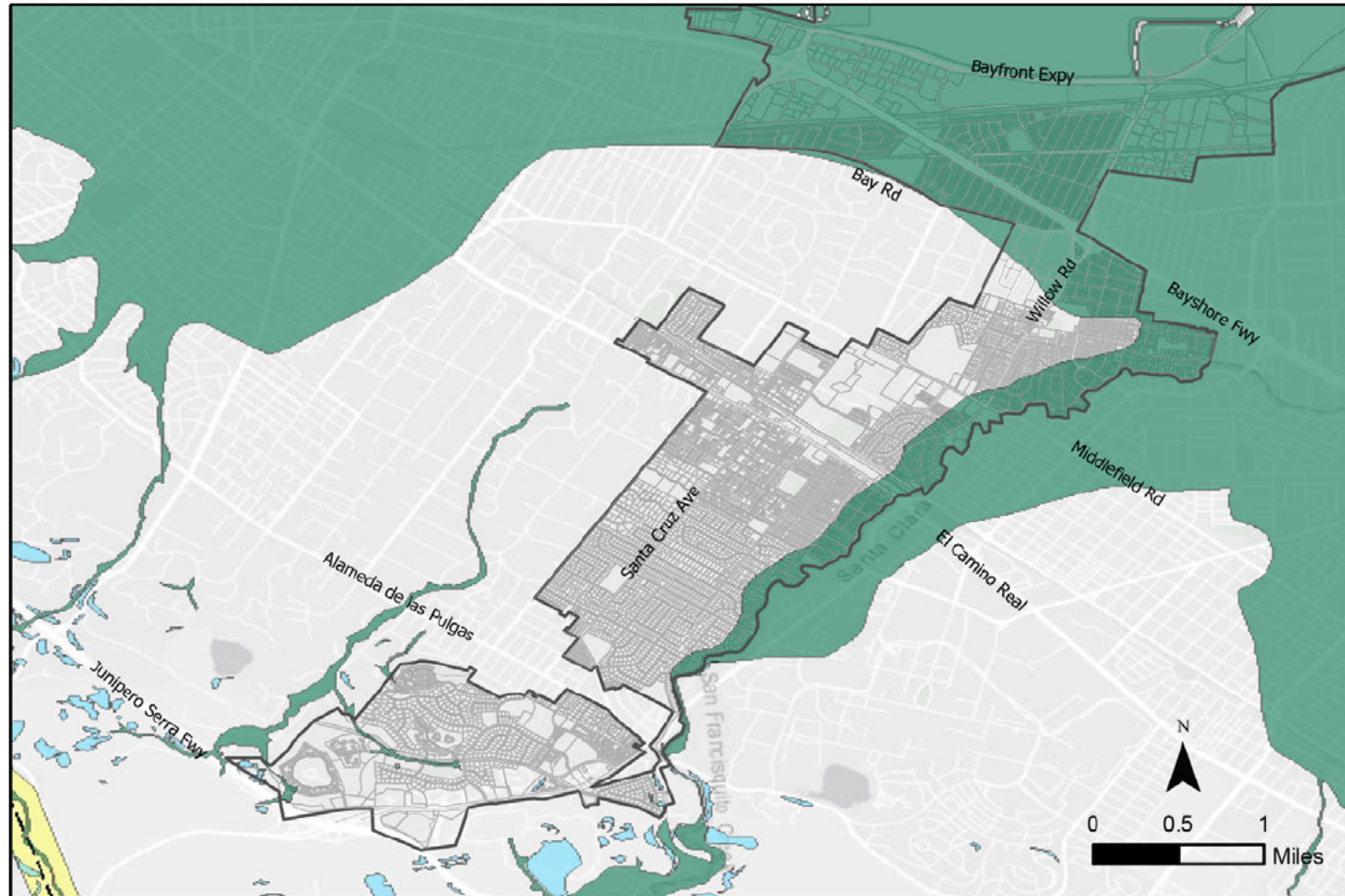

## Earthquake Hazard Areas

- |               |                    |              |
|---------------|--------------------|--------------|
| City Boundary | Liquefaction Zones | Fault Traces |
| Parcels       | Landslide Zones    | Fault Zones  |

Data Source: California Department of Conservation





# MATERIALES PELIGROSOS

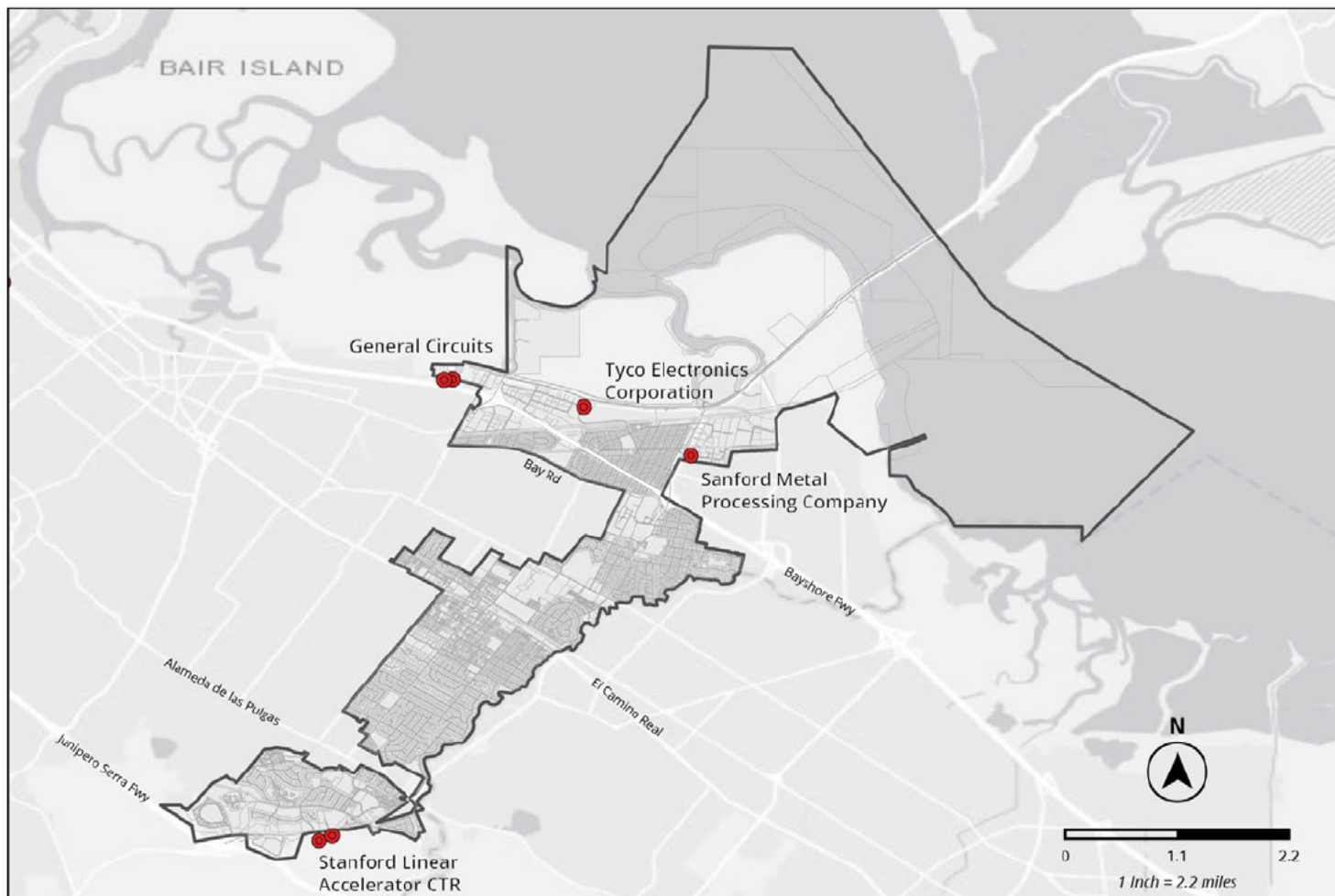

## Hazardous Waste Sites

-  City Boundary
-  Hazardous Waste Sites
-  Parcels

Data Source: Draft 2021 Multijurisdictional LHMP; 2013 Menlo Park Open Space/Conservation, Noise and Safety Elements; California Department of Toxic Substances Control  
<https://gis.data.ca.gov/datasets/DISC:hazardouswastesites/explore?location=37.463980%2C-122.142233%2C11.84>



# ENCUESTA EN VIVO



*Si mañana ocurriera otro evento climático o desastre natural (por ejemplo, terremoto, ola de calor), ¿qué tan preparado se siente para responder?*

**SELECCIONE UNO**

- a) **100% LISTO:** Me inscribí para recibir alertas del condado y sé exactamente qué acciones debo tomar para garantizar mi seguridad.
- b) **ALGO PREPARADO:** En general sé lo que tengo que hacer, pero probablemente resolveré las cosas durante el evento.
- c) **NO PREPARADO:** No tengo idea de qué acciones debería tomar.

# OTROS DOCUMENTOS DE LA CIUDAD

---

- Plan Regional de Mitigación de Peligros Locales (actualización prevista para fines de 2021)
- Plan de Acción Climática 2030 (2020)
- Plan de Adaptación Climática (en curso)



# ELEMENTO DE JUSTICIA AMBIENTAL



# ¿POR QUÉ JUSTICIA AMBIENTAL?

---

- La Justicia Ambiental
  - La gente y el lugar están interconectados
- Justicia y Equidad
  - Reconociendo errores pasados
  - Trabajando por un futuro más fuerte
- SB 1000 y el Marco de Justicia Ambiental
  - Comunidades prioritarias de equidad
  - Riesgos para la salud y recursos comunitarios

# JUSTICIA AMBIENTAL

## *Vecindarios Saludables, Justicia Ambiental y Equidad*

- I. Vecindarios Saludables**
- II. Los Determinantes Sociales de la Salud**
- III. Disparidades en Salud y Equidad en Salud**
- IV. CA State Bill 1000 and Environmental Justice**

### ***Tres Fases:***

*Fase 1. Identificación de comunidades prioritarias de equidad*

*Fase 2. Comprensión de los riesgos integrales para la salud*

*Fase 3. Planificación para la justicia ambiental*



# LOS DETERMINANTES SOCIALES DE LA SALUD

---

**Atención  
Médica  
20%**

**Ambiente Físico  
10%**

**Comportamientos  
Saludables  
30%**

**Social y  
Económico  
40%**

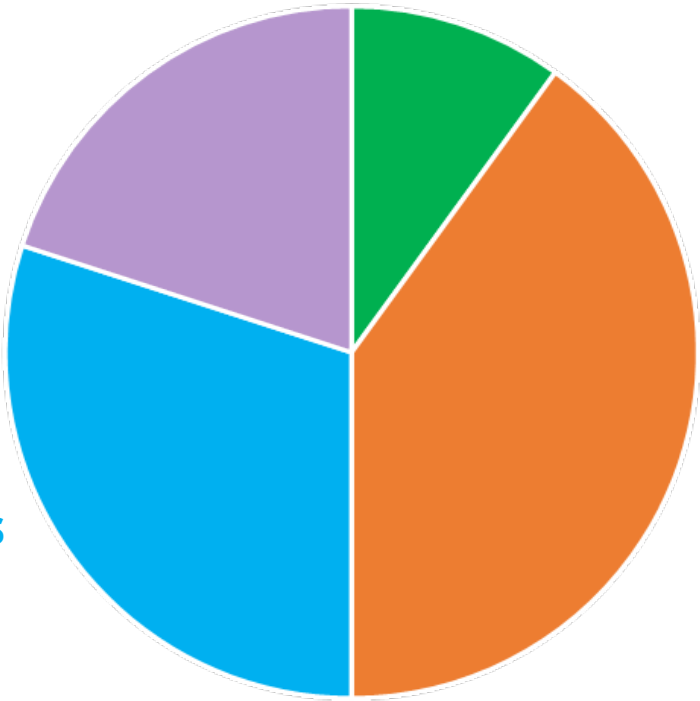

Source: CountyHealthRanking.org

Slide Credit: <https://www.changelabsolutions.org/>



# LOS DETERMINANTES SOCIALES DE LA SALUD

---

## Salud

Un estado de completo bienestar **FÍSICO, MENTAL** y **SOCIAL** y no meramente la ausencia de enfermedad o dolencia.

## Vecindarios Saludables

Lugares que contribuyen al bienestar **FÍSICO, MENTAL** y **SOCIAL**

Source: CountyHealthRanking.org

Slide Credit: <https://www.changelabsolutions.org/>

# LOS DETERMINANTES SOCIALES DE LA SALUD

## Sistemas, Políticas y Normas

- Aire limpio, agua, suelo, biodiversidad, clima

- Seguridad, trauma, comunidad



- Regulaciones, Cumplimiento de la ley, Servicios de la ciudad

- Demanda del mercado, tendencias de inversión

- Cuidado de niños, cuidado de personas mayores, apoyo de salud mental, prevención de violencia

- Sesgo, igualdad, arte, representación de los medios

Slide Credit: <https://www.changelabsolutions.org/>

# DISPARIDAD EN SALUD Y EQUIDAD EN SALUD

**Lugares Insalubres Carecen de:**



## Equidad en Salud

Ninguna persona está en desventaja para alcanzar su máximo potencial de salud debido a problemas sistémicos o estructurales como la posición social o económica, la educación, el empleo, la vivienda, los ingresos o la autodeterminación.

## Justicia Ambiental

“El trato justo de personas de todas las razas, culturas e ingresos con respecto al desarrollo, adopción, implementación y cumplimiento de las leyes, regulaciones y políticas ambientales”. [State of CA Assembly Bill No.1628](#)

## Disparidad en Salud

Una diferencia en salud entre diferentes poblaciones, barrios o comunidades

# DISPARIDAD EN SALUD Y EQUIDAD EN SALUD

## Historia de Injusta Leyes, Políticas, Prácticas

Desinversión de  
Infraestructura

Redlining

Políticas de  
Vivienda  
Discriminatorias

Convencios  
Raciales

Construcción  
de Carreteras

Segregación  
del Distrito  
Escolar





# SB 1000 Y JUSTICIA AMBIENTAL

---

## Proyecto de Ley del Estado de CA 1000 (2016)

Reducir los riesgos de salud únicos o agravados en las comunidades de prioridad equitativa a través de la planificación de la justicia ambiental.

### ***Tres Fases***

***Fase 1.*** Identificación de comunidades prioritarias de equidad

***Fase 2.*** Comprensión de los riesgos integrales para la salud

***Fase 3.*** Planificación para la justicia ambiental

# Fase 1: Identificar Comunidades Prioritarias de Equidad

## **Malas Condiciones Ambientales**

Altos niveles de peligros ambientales que pueden provocar efectos negativos para la salud pública, exposición o degradación ambiental.

## **Grupos de Personas Social o Económicamente Agobiados**

Concentraciones de personas de bajos ingresos, alto desempleo, bajos niveles de propiedad de vivienda, alta carga de alquiler, poblaciones sensibles o bajos niveles de logro educativo.

## **Definición SB1000**

- Afectados por la contaminación ambiental y otros (tienen una puntuación combinada de CalEnviroScreen de > 75%, o
- Tener ingresos familiares < 80% del ingreso medio estatal, o
- En o por debajo del umbral designado como de bajos ingresos por HCD

Slide Credit: <https://www.changelabsolutions.org/>

# SB 1000 Y JUSTICIA AMBIENTAL

## Fase 1:

### Identificación de comunidades prioritarias de equidad

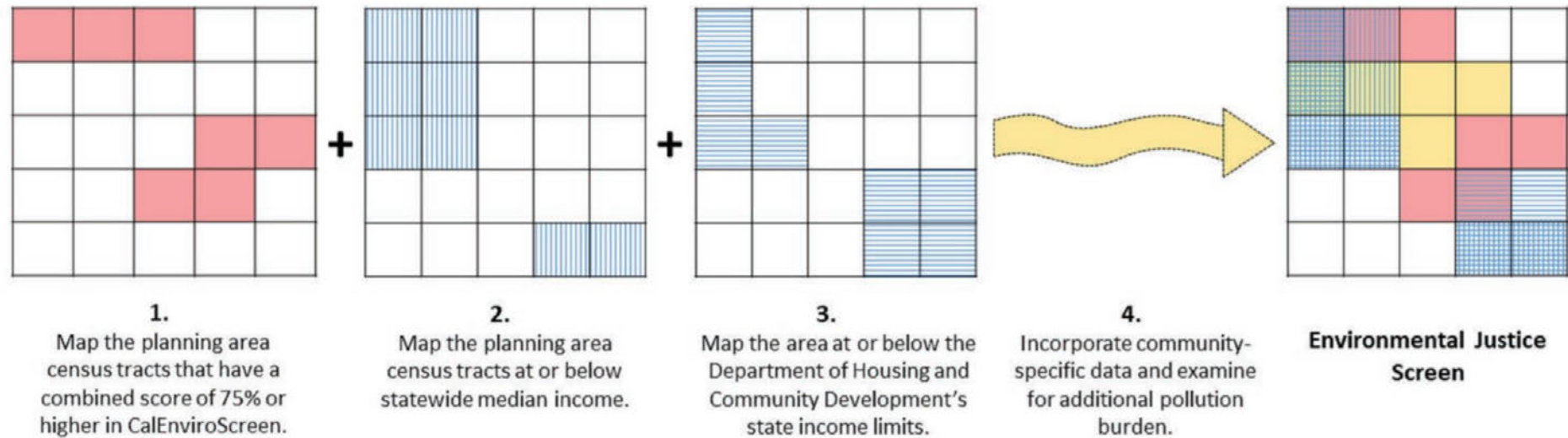

# SB 1000 Y JUSTICIA AMBIENTAL

In Menlo Park:

- **No** hay distritos censales con una puntuación de CalEnviroScreen > 75%
- **Tres** áreas en o por debajo del umbral designado como de bajos ingresos por HCD.
- **Un** tramo con ingresos familiares ingresos <80% del ingreso medio estatal

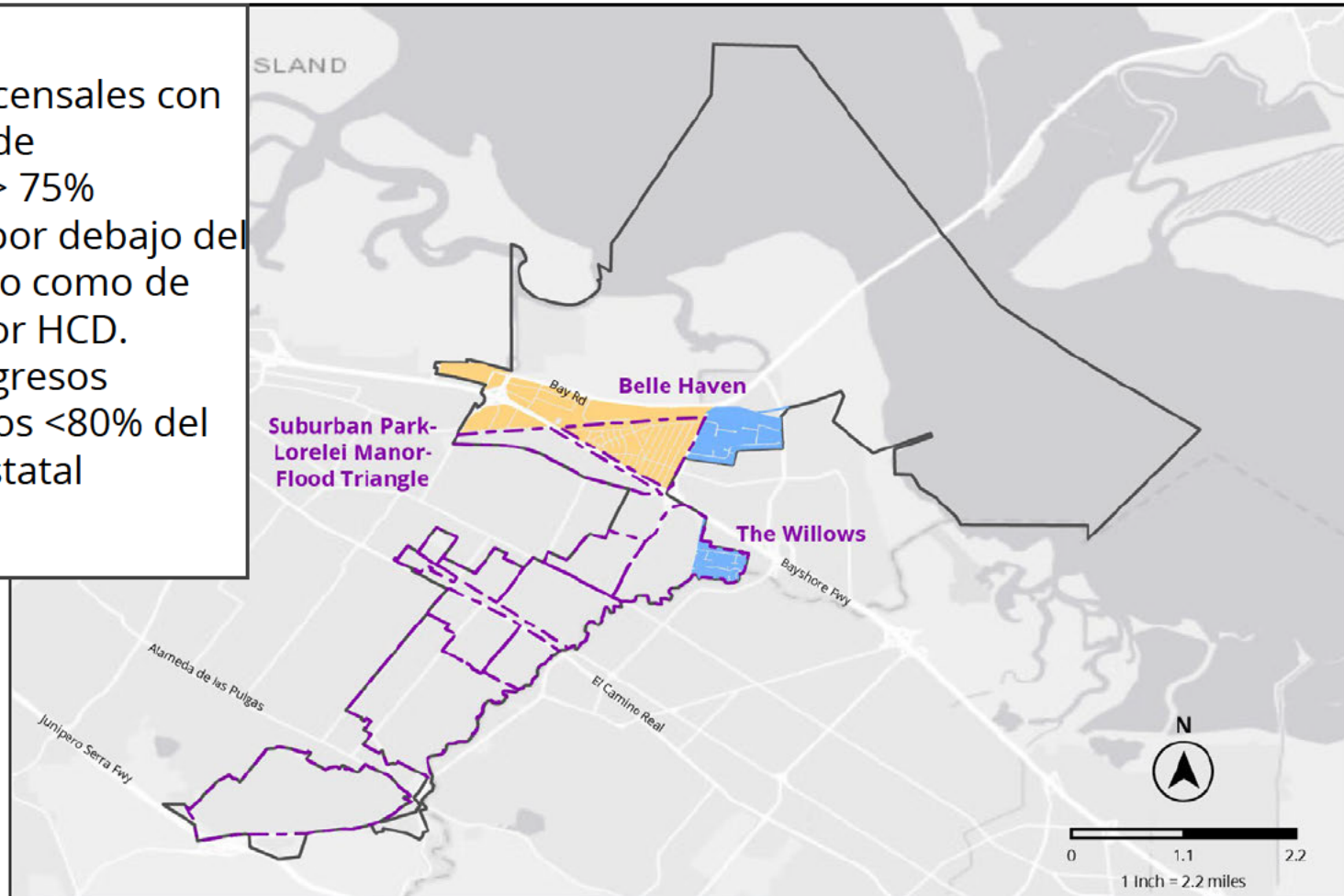

## Reuse Sites (between 0.5-10 acres)

- City Boundary
- Neighborhood Boundaries
- Area with Household Incomes  $\leq$  Statewide Median Income and at/below HCD Low Income Threshold
- Area at/below HCD Low Income Threshold



# SB 1000 Y JUSTICIA AMBIENTAL

## Fase 2: Comprensión de los Riesgos Integrales para la Salud

Las disparidades en la prosperidad y la salud de la comunidad tienen su origen en los **Factores Fundamentales de la Falta de Equidad**

Slide Credit: <https://www.changelabsolutions.org/>

# SB 1000 Y JUSTICIA AMBIENTAL

## Fase 2:

## Comprensión de los Riesgos Integrales para la Salud

*Factores Fundamentales de la Falta de Equidad*

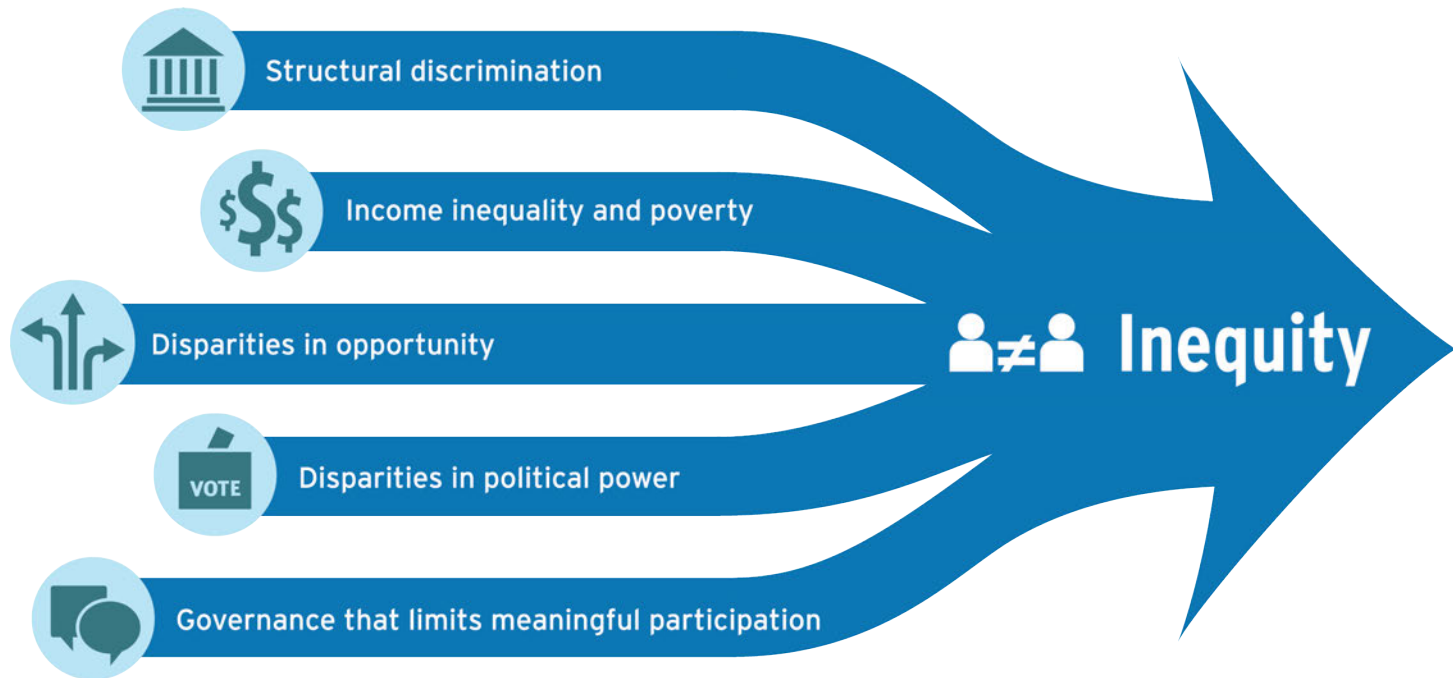

To learn more, see ChangeLab Solution's [Blueprint for Changemakers](#)

Slide Credit: <https://www.changelabsolutions.org/>

# SB 1000 & ENVIRONMENTAL JUSTICE

## Fase 3: Planificación para la Justicia Ambiental

### Temas de Justicia Ambiental Requeridos

#### Riesgos de Salud

1. Riesgos de salud compuestos únicos en las comunidades de prioridad equitativa
2. Exposición a la contaminación
3. Calidad del aire
4. Instalaciones públicas
5. Acceso a alimentos
6. Hogares sanos y seguros
7. Actividad física

#### Participación de la comunidad

8. Promover la participación cívica en los procesos públicos de toma de decisiones que afecten a las comunidades con prioridad equitativa.

#### Priorización

9. Priorizar las mejoras del entorno construido y los programas que abordan las necesidades en las comunidades de prioridad equitativa

Slide Credit: <https://www.changelabsolutions.org/>

# ENCUESTA EN VIVO





*¿Está de acuerdo en que estas son las comunidades con prioridad equitativa en Menlo Park?*

**SELECCIONE UNO**

- a) Si, y yo vivo en uno
- b) Si, y yo no vivo en uno
- c) No, y yo vivo en uno
- d) No, y yo no vivo en uno
- e) No estoy seguro

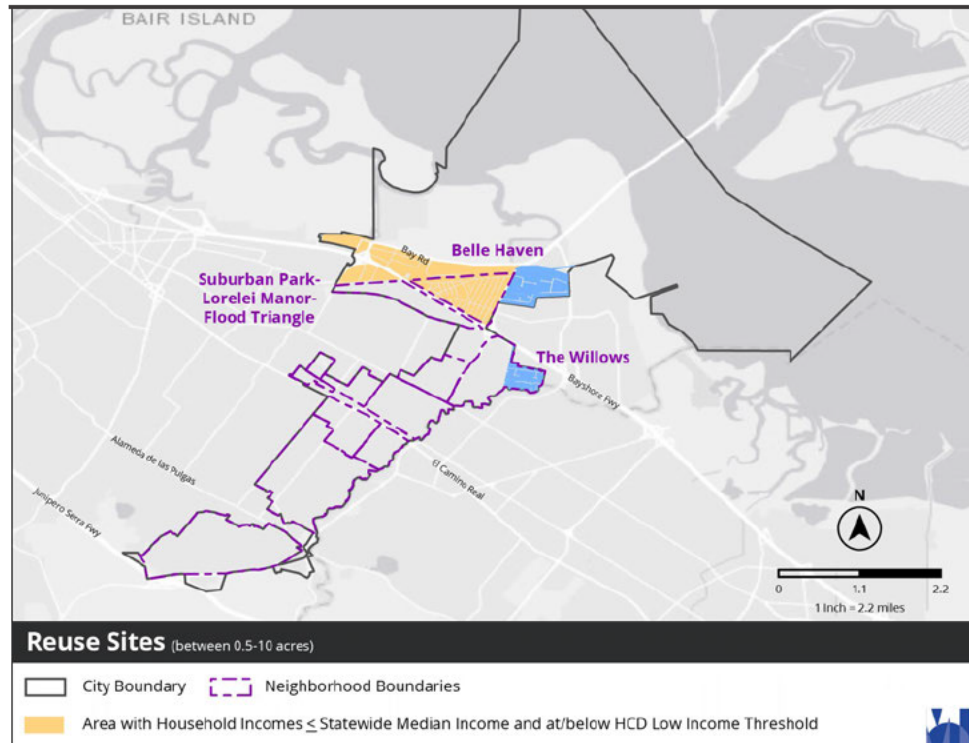

**Pregunta 6 de 8**



*¿Cuál es el  
riesgo  
ambiental más  
importante que  
enfrenta Menlo  
Park?*

**SELECCIONE UNO**

- a) Calidad del aire
- b) Tráfico y calles peligrosas
- c) Vivienda insegura
- d) Aislamiento económico y / o social
- e) Ruido
- f) Otro

**Pregunta 8 de 8**

*¿Cuál es el área de enfoque de mayor prioridad para el primer Elemento de Justicia Ambiental de Menlo Park?*

**SELECCIONE UNO**

- a) Priorización de las necesidades de las comunidades con prioridad de equidad
- b) Compromiso civil
- c) Instalaciones públicas
- d) Acceso a alimentos
- e) Hogares sanos y seguros
- f) Reducción de la exposición a la contaminación

# PREGUNTAS PARA LA COMUNIDAD





# PREGUNTAS DE DISCUSIÓN

---

## Equidad de Vivienda

- ¿Cuál sería el mayor impacto en la calidad de vida a medida que la vivienda justa y la equidad en la vivienda se incorporen al Elemento de Vivienda?

## Seguridad

- ¿Qué acciones cree que debería tomar la Ciudad para asegurarse de que la comunidad en su conjunto esté mejor preparada para la próxima amenaza climática?

## Justicia Ambiental

- ¿Qué decisiones políticas han afectado la equidad en Menlo Park en el pasado? ¿Qué decisiones se podrían tomar hoy que afectarían el futuro de la Ciudad?

# OPORTUNIDADES DE PARTICIPACIÓN COMUNITARIA

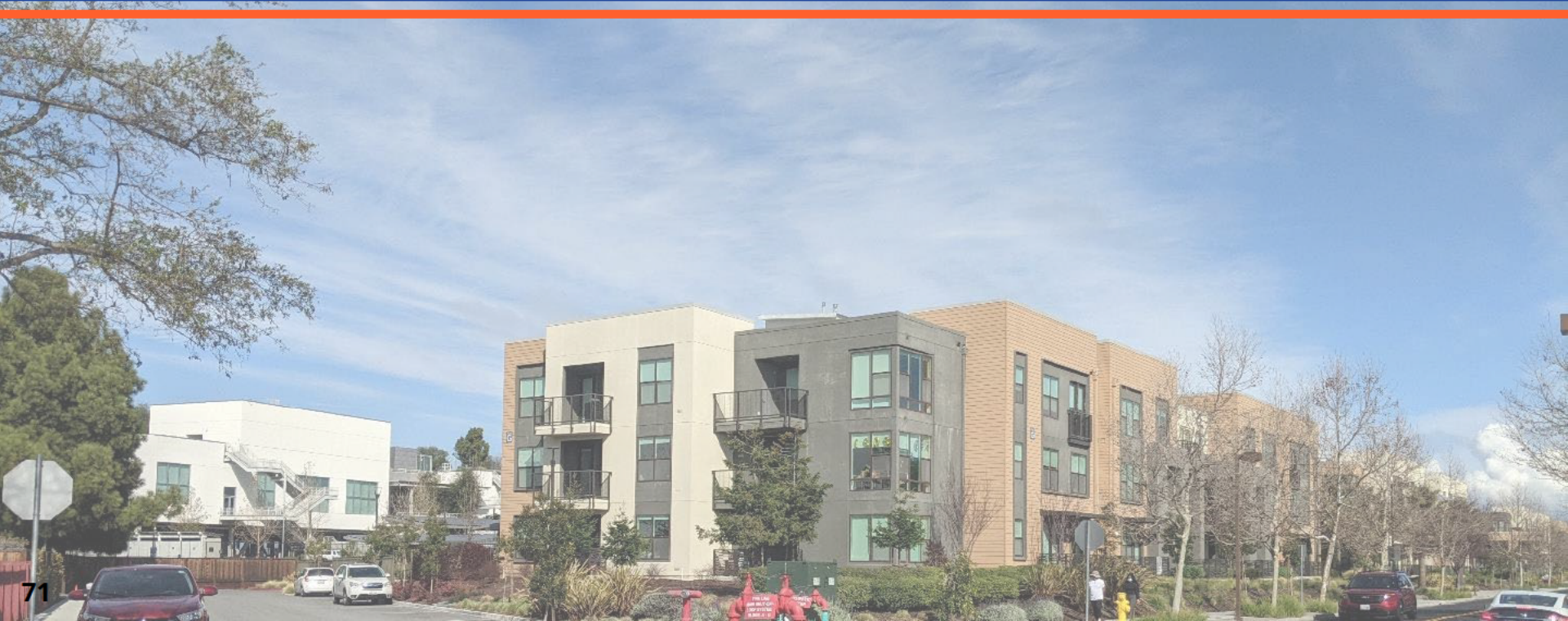

# 2021

*Únete a nosotros  
y da comentarios!*

## Calendario de la Extensión Comunitario

### Agosto

---

29 **Evento Emergente en el Centro: Encuesta**

29 **Belle Haven Evento Emergente - Encuesta**

### Septiembre

---

**Reunión Comunitaria – Taller de Estrategias  
de Viviendas Preferidas**

**Evento Emergente en el Centro -  
Próximos Eventos**

**Junta del CEOC (comité de participación y  
divulgación comunitaria)**

**Belle Haven Evento Emergente - Próximos  
Eventos**

**Reunión del Uso de la Tierra con la Comisión  
de Planificación y la Comisión de Vivienda**

[www.menlopark.org/housingelement](http://www.menlopark.org/housingelement)

2023-2031 Housing Element Up X

https://www.menlopark.org/housingelement

**COVID-19 PANDEMIC** Bay Area health official issue order requiring face coverings indoors and urge immediate vaccination [Read On...](#) COVID-19 recovery: Menlo Park plans for reopening [Read On...](#)

**CITY OF MENLO PARK** Search Menlo Park Agendas | Alerts | Calendar | Jobs

GOVERNMENT OUR COMMUNITY SERVICES DOING BUSINESS I WANT TO...

Events  
FAQ  
How to get involved  
Housing Element Community Engagement and Outreach  
Project timeline

Notify Me! | Make a report | Open government | Register online | Services A-Z

You are here: Home > Government > City departments > Community Development > Comprehensive planning > Housing Element > 2023-2031 Housing Element Update

## 2023-2031 Housing Element Update

The City of Menlo Park is currently updating its required Housing Element and Safety Element, and preparing a new Environmental Justice Element.

### Take the Housing Element Update Community Survey

We need your help to identify community values and priorities for this major planning effort. This survey is the first step in an extensive community engagement process. Your participation will be used to:

- Gain a better understanding of community values and priorities.
- Create a foundation for future conversations about possible solutions and policy changes, which will be discussed further at community meetings in the coming months.
- Enter you into a drawing to win one of twelve \$25 gift cards to local businesses.

[English Survey](#) | [Encuesta en español](#)

Please take the survey by August 29, 2021.

### What is a Housing Element Update?

Housing Elements are housing plans that are one part of the General Plan – a guide to

**Contact us**

**Deanna Chow**  
Assistant Community Development Director

[Email](#)

650-330-6702

[Sign up for updates](#)

**Related links**

- [Traducir esta página al español](#)
- [Countywide "Let's Talk Housing" website](#)
- [CA Dept. of Housing and Community Development "Housing Elements" website](#)
- [Association of Bay Area Governments "Regional Housing Needs Allocation" website](#)



# ¡GRACIAS!



**Preguntas**



**Comentarios**

***¡Gracias por su tiempo y compromiso a la ciudad de Menlo Park!***

**[menlopark.org/housingelement](https://menlopark.org/housingelement)**