



BELLE HAVEN COMMUNITY CAMPUS

CAMPUS COMUNITARIO BELLE HAVEN

un lugar saludable y seguro para aprender, jugar, hacer ejercicio, socializar y prosperar

El Campus Comunitario Belle Haven fue posible gracias al generoso apoyo de Meta Platforms, Inc., los contribuyentes de la Ciudad de Menlo Park y los residentes del vecindario de Belle Haven, quienes concibieron y abogaron por un nuevo campus comunitario multigeneracional. Amigos de la Biblioteca de Menlo Park, el Fondo Maria S. Hoffman y la Fundación de la Biblioteca de Menlo Park donaron generosamente apoyo financiero para proporcionar muebles, equipos, libros y medios para equipar el campus nuevo.



SOBRE EL CAMPUS

La Ciudad de Menlo Park dio orgullosamente la bienvenida a los residentes a la gran inauguración del Campus Comunitario Belle Haven (BHCC) el sábado 18 de mayo de 2024. El BHCC es un campus de servicios múltiples de 37,000 pies cuadrados que incluye la Biblioteca de Belle Haven, la Piscina de Belle Haven, el Centro Juvenil de Belle Haven, el Centro de Personas Mayores de Menlo Park y el Centro Comunitario Onetta Harris. El campus nuevo cuenta con un gimnasio público, centro de fitness, estudio de movimiento, espacio de creación y sala de eventos, así como espacios de reunión tanto interiores como exteriores. El proyecto preservó árboles de secuoya maduros e incorpora plantaciones nativas tolerantes a la sequía en los terrenos del campus adyacentes al Parque Joseph B. Kelly. El diseño y la construcción del BHCC tomaron solo cuatro años desde el concepto hasta la finalización, y es el resultado de una asociación innovadora entre los miembros de la comunidad de Menlo Park, la Ciudad de Menlo Park y Meta Platforms, Inc. La nueva instalación está operada por la Ciudad de Menlo Park.



“ La prioridad de este proyecto fue construir un espacio comunitario nuevo que mejore la calidad de vida de los residentes en el vecindario de Belle Haven y el resto de Menlo Park. Un campus hermoso --- es una joya enclavada en un vecindario, me gusta llamarlo el triángulo del tesoro. ”

— **Mayor Cecilia Taylor**



AMBIENTALMENTE SUSTENTABLE

El BHCC es un proyecto totalmente eléctrico, sin combustión, de energía neta cero con generación de energía renovable, microred de baterías y estaciones de carga para vehículos eléctricos, y su diseño estructural es resiliente para servir como refugio de emergencia. La Ciudad busca la certificación Platino de Liderazgo en Energía y Diseño Ambiental (LEED) para el BHCC, el estándar más alto de construcción sostenible que aborda la energía, los materiales, la salud y la calidad ambiental interior.



“ Las numerosas características sostenibles del BHCC, desde la microred energética hasta la generación de energía renovable, ofrecen un ejemplo destacado de innovación en diseño resiliente y respaldan los objetivos de la ciudad de tomar acciones sobre el cambio climático y preparar para emergencias.

— City Manager Justin Murphy ”

PRIMER PISO

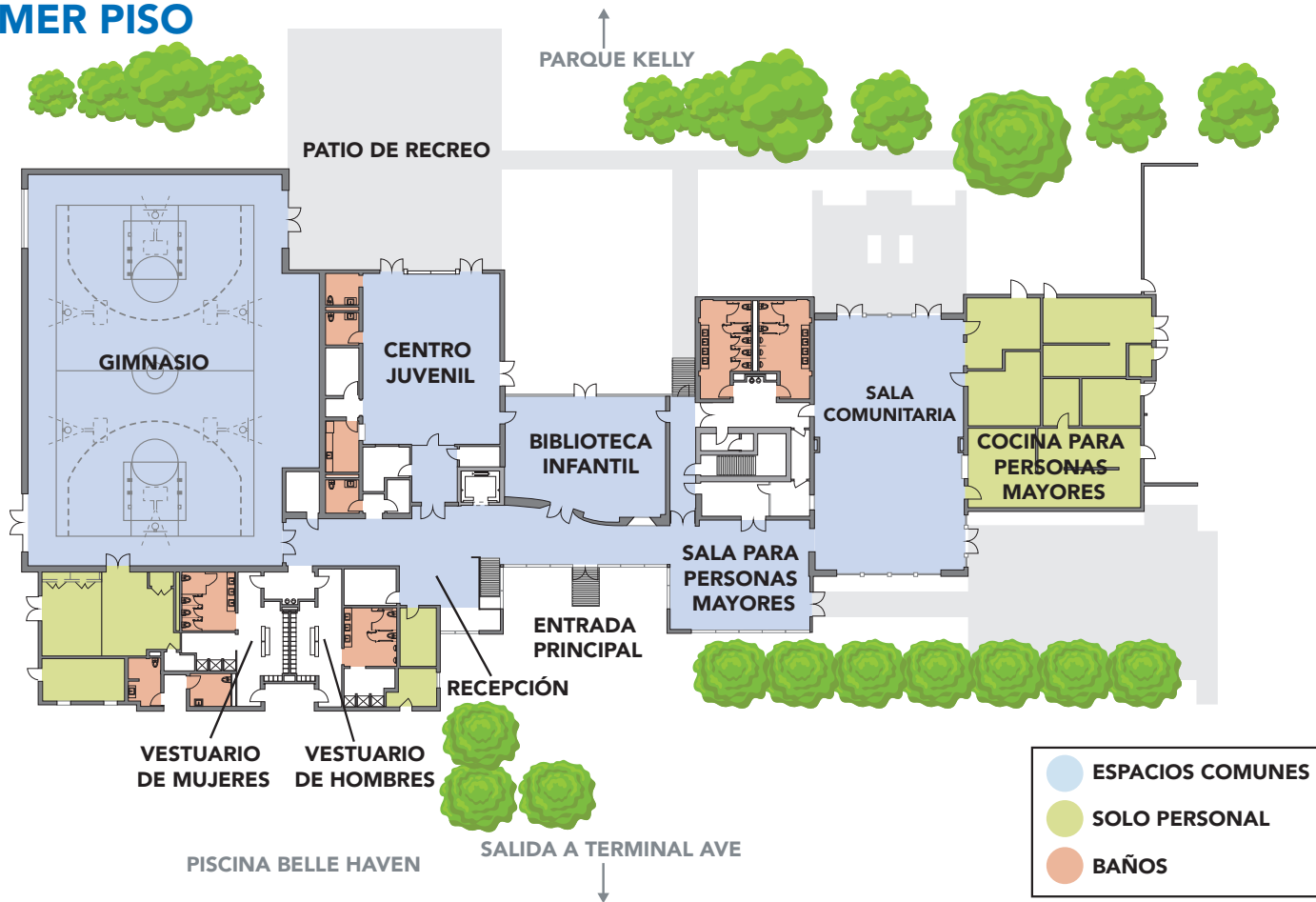

SEGUNDO PISO

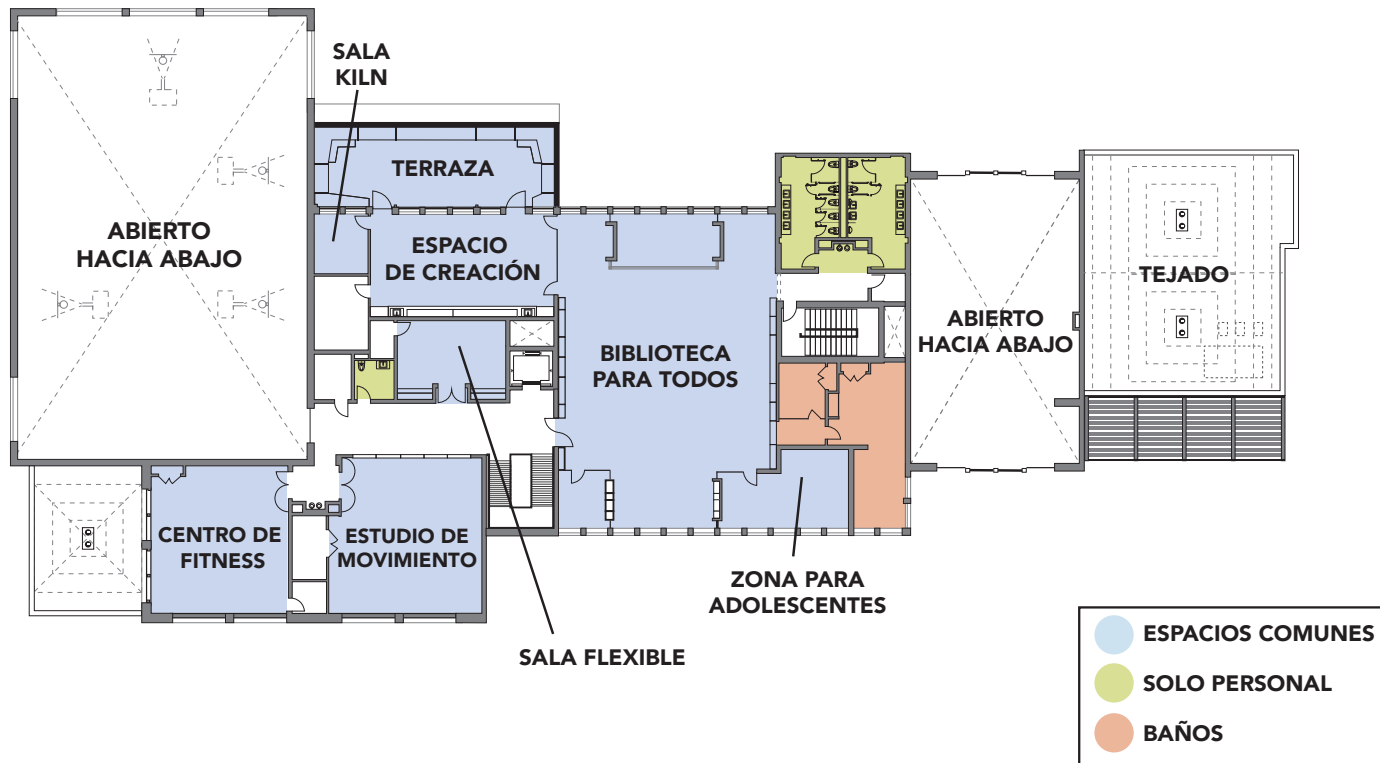

SOBRE LOS PROGRAMAS

El Campus Comunitario Belle Haven es un campus multigeneracional que combina cinco programas que anteriormente se encontraban en cinco edificios separados.

BIBLIOTECA DE BELLE HAVEN

Cuenta con una biblioteca infantil con una terraza al aire libre en el primer piso, y una biblioteca para todas las edades en el segundo piso con un espacio de creación, zona para adolescentes, acceso a tecnología y áreas de estudio silenciosas. Los programas comunitarios gratuitos incluyen artes y manualidades, charlas de autores, club de lectura, programas educativos y de alfabetización, espectáculos de magia, actuaciones musicales, cuentacuentos, juego de lectura de verano, videojuegos para adolescentes y programas extracurriculares para jóvenes.

PISCINA DE BELLE HAVEN

Cuenta con una piscina de rendimiento, piscina instructiva, área de juegos de agua amigable para niños, vestuarios y duchas, y áreas de asientos familiares. Operado por Menlo Swim and Sport bajo contrato con la Ciudad de Menlo Park, los programas de la Piscina de Belle Haven incluyen bienestar acuático para personas mayores, nado familiar libre, nado de competencia, clases de natación, equipos de natación, entrenamiento en seguridad acuática y campamentos de natación para jóvenes.

CENTRO JUVENIL DE BELLE HAVEN

Ofrece cuidado extracurricular licenciado para niños desde kindergarten hasta quinto grado durante el año escolar, y un programa de campamento de verano de día completo. El programa incluye nutrición, apoyo para tareas escolares, juegos en el patio y actividades de enriquecimiento que apoyan el desarrollo del niño en su totalidad. El centro juvenil tiene acceso conveniente a la biblioteca del Campus Comunitario Belle Haven, al gimnasio, al espacio de creación, al salón de eventos y al cercano Parque Kelly.

CENTRO DE PERSONAS MAYORES DE MENLO PARK

Ofrece clases, eventos sociales y actividades para adultos mayores activos. Los programas incluyen servicio de comida diario, artes y manualidades, baile y ejercicios físicos, juegos de mesa, aprendizaje continuo y distribución de despensa de alimentos. Se proporcionan servicios de transporte a los usuarios del centro de personas mayores diariamente.

CENTRO COMUNITARIO ONETTA HARRIS

Cuenta con un gimnasio que incluye baloncesto y voleibol, centro de fitness, estudio de movimiento, sala flexible, vestuarios y duchas. Los programas incluyen salud y bienestar, movimiento y danza, deportes de juego libre y de liga, artes y manualidades para todas las edades, aprendizaje continuo y más. Lleva el nombre de Onetta Harris, quien fue una líder comunitaria local, defensora de la juventud y miembro del Consejo Asesor de Belle Haven.

SOBRE EL VECINDARIO DE BELLE HAVEN

Una vez conocido como Ciudad de Belle Haven, el vecindario de Belle Haven fue anexado a la Ciudad de Menlo Park en 1949. Limitado por la autopista US-101 al sur, el corredor ferroviario de Dumbarton y áreas industriales al norte, y la carretera Willow al este, Belle Haven abarca aproximadamente 0.6 millas cuadradas de área, con la densidad de población más alta en Menlo Park. El vecindario de Belle Haven siempre ha sido el vecindario más diverso en Menlo Park. A principios de la década de 1980, la población afroamericana en Belle Haven estaba en su punto más alto, aproximadamente el 94%. Hoy en día, el vecindario de Belle Haven tiene el segundo porcentaje más alto de residentes afroamericanos en el condado de San Mateo y su población hispana/latina ha crecido significativamente en los últimos años.*



*Fuente: Encuesta de la Comunidad Americana (American Community Survey)

SOBRE PARQUE KELLY

Ubicado junto al Campus Comunitario Belle Haven, el parque de 8.3 acres cuenta con un campo de fútbol de césped sintético con luces, una pista de caminar y correr de tamaño completo, estaciones de ejercicio al aire libre, cancha de tenis y pickleball, cancha de baloncesto al aire libre, estación de hidratación, estacionamiento y baños. El parque lleva el nombre de Joseph B. Kelly, quien fue un líder comunitario local, entrenador de béisbol juvenil y miembro fundador de la primera Comisión de Recreación de Menlo Park.



Mapa del Vecindario de Belle Haven



CAMPUS COMUNITARIO BELLE HAVEN

1. Parque Hamilton
2. Parque Karl E. Clark
3. Parque Kelly
4. Escuela Beechwood
5. Escuela Belle Haven
6. Centro de Desarrollo Infantil Belle Haven
7. Jardín Comunitario Belle Haven
8. Área de Juegos para Niños Belle Haven
9. Club de Niños y Niñas
10. Plaza Ivy
11. Centro de Servicios del Vecindario
12. Estación de Bomberos No. 77 de Menlo Park
13. Parque Meta
14. Pasarela para Bicicletas/Peatones sobre US-101



CAMPUS COMUNITARIO BELLE HAVEN

100 Terminal Ave, Menlo Park, CA 94025.

Teléfono: 650-330-2205

Sitio Web: menlopark.gov/bhcc