

# SEGURIDAD CERCA DE BELLE HAVEN SCHOOL

## Zonas de tráfico durante el horario escolar

Por favor, tenga cuidado y comparta la calle.

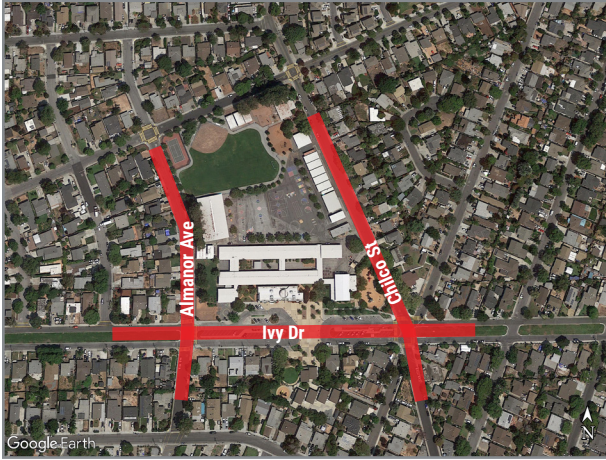

## Conductores de coche

1. Al conducir por Ivy Dr tenga mucho cuidado ya que los niños pueden estar saliendo de Almanor Ave o Chilco St hacia Ivy Dr.

2. No se estacione en las zonas blancas y rojas de la escuela durante la hora de dejar/recoger a los niños.

## Bicicletas y peatones

3. Willow Rd es un corredor con mucho tráfico. Tenga cuidado y cruce en Coleman Ave, Gilbert Ave, Durham St, Newbridge St, O'Brien Dr o Ivy Dr donde hay señales de tráfico. (Vea el dorso de este folleto)

4. Al cruzar la autopista 101, use el puente de peatones y bicicletas de Ringwood Ave cuando posible. El puente de Willow Rd tiene muchos coches.

# SEGURIDAD PARA CAMINAR Y ANDAR EN BICICLETA

**Pare** al borde de la banqueta. **Mire** hacia la izquierda, hacia la derecha y a detrás de Ud.

**Sea predecible.** Siga las leyes de tráfico y pare en la señal de alto. **Esté alerta al tráfico.** Ande en bicicleta en una sola dirección del tráfico. Navegue en línea recta por el lado derecho de la calle. Use luces cuando viaje de noche.

## Use las señales de mano



Vuelta a la derecha



Lento o parada



Vuelta a la izquierda

**Establezca contacto visual** con conductores.



**Cruce con la cabeza alta** y mirando ambos lados.



## Lleve su casco

**Su casco** debe cubrir su frente y apoyar arriba de sus cejas.

**Las correas deben formar un "V"** justo debajo de las orejas cuando estén abrochadas.

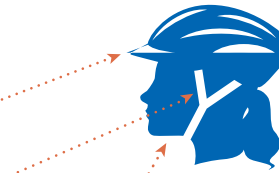

**Ajuste y apriete la correa** debajo de su barbilla.



Julio 2023

# BELLE HAVEN SCHOOL

## RUTAS SUGERIDAS A LA ESCUELA



La ciudad de Menlo Park apoya a los niños y las familias en caminar y andar en bicicleta a la escuela por la educación de seguridad, eventos divertidos, y mejorando el tráfico alrededor de las escuelas.

### Aprenda más y participe:

Distrito escolar de la ciudad de Ravenswood:  
[ravenswoodschoools.org](http://ravenswoodschoools.org)

Rutas seguras a la escuela (la ciudad de Menlo Park):  
[menlopark.gov/saferoutestoschool](http://menlopark.gov/saferoutestoschool)

Parents for Safe Routes: [parents4saferoutes.org](http://parents4saferoutes.org)

# BELLE HAVEN SCHOOL

415 Ivy Drive  
Menlo Park, CA 94025

## Leyenda

- |  |                                      |  |   |
|--|--------------------------------------|--|---|
|  | Señal de alto                        |  | Ruta sugerida con/sin camino              |
|  | Señal de tráfico con cruces          |  | Ruta sugerida con/sin carril de bicicleta |
|  | Señal de tráfico sin cruces          |  | Otro carril/ruta de bicicleta             |
|  | Cruce peatonal                       |  | Puente de peatones y bicicletas           |
|  | Cruce peatonal con luces             |  | Parada de SamTrans (Rutas 81, 281)        |
|  | Guardia de cruce                     |  | Punto de interés                          |
|  | Estacionamiento para bicicletas      |  | Vías de tren                              |
|  | Estación de reparación de bicicletas |  | Área de asistencia                        |
|  | Entrada de escuela                   |  | Zona de carga                             |



**CÓMO UTILIZAR ESTE MAPA:** Este mapa de rutas sugeridas a la escuela intenta animar a los adultos y estudiantes a considerar caminar o andar en bicicleta a la escuela. Los adultos serán responsables de elegir la ruta más adecuada.

- AVISO:**
- Tenga cuidado cuando camine o ande en bicicleta por calles sin aceras o carriles de bicicleta. Camine sobre el acotamiento mirando el tráfico, lo más cerca posible del borde de la calle.
  - Para obtener más rutas sugeridas, consulte el mapa de toda la ciudad: [menlopark.gov/saferoutestoschool](http://menlopark.gov/saferoutestoschool)